VERBALE DELLA RIUNIONE DEL CONSIGLIO DI DIPARTIMENTO DI SCIENZE DEL 20.05.2026

Il giorno martedì 20.05.2026, alle ore 13.00 in presenza, presso la Aula "D" secondo piano della palazzina dell'ex Rettorato, si è riunito il Consiglio di Dipartimento di Scienze per esaminare il seguente

Sommario

ORDINE DEL GIORNO:

1. **Comunicazioni**
2. **Borse di studio - Assegni di ricerca - Tutor; collaborazioni occasionali;**
3. **Autorizzazione spese - Accettazione erogazioni liberali;**
4. **Autorizzazione incarichi - Concessione patrocinio gratuito e uso del logo per eventi;**
5. **Progetti di ricerca – Contratti - Protocolli d'intesa – Convenzioni - Accordi Quadro;**
6. **Erasmus-rapporti internazionali;**
7. **Variazioni di Budget;**
8. **Centri - Laboratori - Servizi;**
9. **Gestione patrimoniale - Scarichi inventariali- Smaltimento beni inventariati e non;**
10. **Conto terzi - Terza Missione;**
11. **Didattica**
12. **Programmazione triennale - Reclutamento - Afferenze - Distacchi**
13. **Relazioni docenti e ricercatori - Esiti valutazione art. 6 legge n.240/2010;**
14. **Nomine – Deleghe -**

GRIGLIA RILEVAMENTO PRESENZE

PO= Professore Ordinario; PA= Professore Associato; R= Ricercatore

(P= presente; A = assente; AG = assente giustificato, *= collegato da remoto):

COGNOME	NOME	STATUS	PRES. A DISTANZA	PRES	ASSENTI GIUST	ASS. NOGIUST	E	U
ACCONCIA	VALERIA	PA		x				
ACETO	GITANA	R		x				
ANGELUCCI	STEFANIA	PA			x			
ANTONELLI	SONIA	PA			x			
ARUFFO	ELEONORA	PA			x			
BELLO	SIMONE	R		X				
BROZZETTI	FRANCESCO	PA			X			
BUCCOLINI	MARCELLO	PO		X				
CALISTA	MONIA	R		x				
CAPONE	EMILY	R		x				

D'ALESSANDRO	NICOLA	PA		x				
DE NARDIS	RITA	PA		x				
DEL BOCCIO	PIERO	PA		x				
DI GIULIO	CAMILLO	PO		x				
ESPOSITO	DIANA L.	R		X				
FERRARINI	FEDERICA	PA		X				
GIDARO	STEFANO	R				x		
LASALVIA	VASCO	PA		X				
LOCATELLI	MARCELLO	PA		x				
MARINANGELI	LUCIA	PA		X				
MAZZATENTA	ANDREA	PA		x				
MICCADEI	ENRICO	PO		x				
MORIZIO	ELISENA	R			x			
NOVEMBRE	DANIELA	R		X				
PIACENTINI	TOMMASO	PA		x				
RAINONE	MARIO	PA		x				
ROSATELLI	GIANLUIGI	PA		X				
ROSSI	CLAUDIA	PA		x				
RUSI	SERGIO	PA		X				
SCIARRA	NICOLA	PO			X			
SOMMA	MARIACARLA	PA		X				
STOPPA	FRANCESCO	PO			x			
VERGINELLI	FABIO	R		X				
VERRATTI	VITTORE	PA		X				
CIRILLO	DANIELE	PTA		X				
RAMIERI	ANNA MARIA	PTA		x				
CASOLINO	CHIARA	ASS			x			
BRANCONI	BARBARA	PTA		X				

CONSIGLIO DI DIPARTIMENTO

PREMESSO che il suddetto verbale è stato inviato per posta elettronica a ciascuno dei membri del Consiglio di Dipartimento;

RICHIAMATO l'art. 14 del Regolamento di Dipartimento;

ACCERTATO che non sono pervenute osservazioni;

PRENDE ATTO che i verbali delle Sedute: DEL 21/01/2026 Verbale Rep. n. 14/2026; DEL 25.02.2026 Verbale Rep. 15/2026 Verbale n. 16/2026, sono conformi a quanto deliberato;

Presiede la seduta il Direttore Prof. Marcello Buccolini, assume le funzioni da Segretario verbalizzante la dott.ssa Branconi Barbara

Il Direttore, verificata la presenza del numero legale, dà inizio ai lavori comunicando all'assemblea i punti del'o.d.g. .

Il Direttore del Dipartimento, prof. Marcello Buccolini, apre il dibattimento alle ore 13.00 e alle ore 13.10 termina l'appello e, verificata la sussistenza del numero legale, apre la seduta.

Sono assenti giustificati i Proff., Aruffo, Angelucci, Antonelli, Brozzetti, Morizio, Sciarra,Stoppa e assegnista Casolino; assente ingiustificato: Dott. Gidaro.

1. COMUNICAZIONI

1.1 Ratifica Decreto d'urgenza richiesta di sottoscrizione da parte del Magnifico Rettore del Grant AIRC

Il Direttore informa il Consiglio che, per motivi di urgenza, è stato emanato il Decreto relativo alla richiesta di sottoscrizione da parte del Magnifico Rettore del Grant AIRC, che si allega al presente verbale.
Il Consiglio è pertanto chiamato a **ratificare il suddetto Decreto, approvandone integralmente i contenuti e gli effetti**, sanando così l'adozione in via d'urgenza del provvedimento.

decreto d_urgenza (1).pdf

Il Consiglio **approva e ratifica unanimemente quanto sopra esposto**.

1.2 Ratifica Decreto d'urgenza Richiesta Parere per il reclutamento di n. 1 RTT - GSD 03/CHEM-03, SSD CHEM-03/A (EX SSD CHIM/03), SC 03/B1 (CHIMICA GENERALE E INORGANICA).

Il Direttore informa che con nota Prot. 946 del 29/04/2026 è pervenuta richiesta da parte del Dipartimento di Studi socio economici, gestionali e statistici di parere per il il reclutamento di n. 1 RTT - GSD 03/CHEM-03, SSD CHEM-03/A (EX SSD CHIM/03), SC 03/B1 (CHIMICA GENERALE E INORGANICA).

Data la necessità di provvedere alla risposta entro il 29.04.2026 il Direttore ha provveduto con un decreto di urgenza esprimendo voto favorevole.

delibera d_urgenza parere 1RTT (1).pdf

Il Consiglio **approva e ratifica unanimemente quanto sopra esposto**.

1.3 Comunicazione Integrazione del Verbale del Consiglio di Dipartimento del 22.04.2026

Il Direttore informa che si è resa necessaria un'integrazione al verbale del 22.04.2026 riguardante il punto 12.1, avente ad oggetto il rinnovo del contratto di Ricercatore a Tempo Determinato di tipo A (RTD-A) della Dott.ssa Emily Capone.

Integrazione verbale 22.04.26.pdf

In Allegato si riporta l'integrazione nella quale si è specificato

• Il costo annuale del contratto di Ricercatore a Tempo Determinato di tipo A è pari a € 54.391,15; pertanto, il costo complessivo relativo al rinnovo per la durata di due anni ammonta a € 108.782,30.

• Il rinnovo, finanziato con fondi di Ateneo, è disposto nelle more dell'approvazione della variazione di bilancio, previa acquisizione del parere del Collegio dei Revisori dei Conti.

• L'ambito di Ricerca è 1. SALUTE , Area di Intervento è Tecnologie Farmaceutiche e Farmacologiche, con specifico riguardo alla seguente articolazione:

5. Identificazione dei determinanti responsabili della patogenesi delle malattie attualmente incurabili e della variabilità nella risposta individuale ai farmaci.

Il Consiglio ratifica l'integrazione al verbale del Consiglio di Dipartimento del 22.04.2026, approvandone integralmente i contenuti e le precisazioni ivi riportate.

1.4 – Proposta iniziativa attività seminariale – Dott.ssa Chiara Casolino

La Dott.ssa **Chiara Casolino** tramite il form Microsoft per le richieste al Consiglio di Dipartimento, sottopone all'assemblea una proposta di iniziativa a carattere seminariale, la cui documentazione è stata allegata alla richiesta e acquisita agli atti del Dipartimento.

richiesta Chiara Casolino_giornatase

L'iniziativa mira a favorire il confronto sulle attività di ricerca in corso, con particolare attenzione alle prospettive interdisciplinari e alle possibili sinergie.
La giornata intende inoltre rafforzare la collaborazione tra i gruppi e stimolare nuove strategie di progettazione. Si propone di svolgerla nel periodo autunnale (indicativamente ottobre), definendo successivamente modalità e programma

Il Consiglio prende **atto** della proposta e approva l'inserimento nel calendario delle attività scientifiche del Dipartimento.

1.5 Segnalazione Comitati di Revisione della Ricerca/Commissioni etiche di Dipartimento e Centro

Il Direttore informa che L'Ateneo Ud'A è stato invitato, tramite CODAU, ad aderire a una

Rete nazionale per l'Etica della Ricerca, coordinata dalla Sapienza e attualmente in fase di valutazione. L'obiettivo è rafforzare libertà, integrità, sicurezza e correttezza della ricerca, anche in linea con lo European Code of Conduct.

La Rete favorirà collaborazione su temi come sicurezza, dual-use e gestione di comportamenti scorretti. Potrà inoltre interagire con comitati etici territoriali e contribuire alla definizione di linee guida su questioni etiche complesse, inclusa la governance dell'intelligenza artificiale. Infine, si richiede la mappatura dei comitati etici presenti in Ateneo e delle relative attività.

Si chiede di inviare una raccolta di informazioni sui comitati etici (o simili) già presenti in Ateneo.

In concreto, bisogna mandare via email entro il 13 giugno 2026:

- nome del comitato/commissione
- atto di nomina
- numero di progetti valutati (2023–2025)
- ambiti disciplinari
- composizione (membri e competenze)

Il Consiglio delega la Segreteria ad inviare quanto di competenza del Dipartimento di Scienze

1.6 Nomina degli Organi del Centro di Studi e Tecnologie Avanzate- Center for Advanced Studies

and Technology – CAST per il triennio 2026 – 2029

L'Ufficio Settore Attività Istituzionali informa con mail del 28/04/26 prot. n. 1046/26 che con Decreto rettorale n. 446/2026 del 27/04/2026 sono stati nominati gli Organi del Centro di Studi e Tecnologie Avanzate- Center for Advanced Studies and Technology – CAST per il triennio 2026 – 2029:

GIUNTA

1) Valentina GATTA 2) Stefania ANGELUCCI 3) Pietro PORCELLI 4) Luigi BRUNETTI 5) Assunta PANDOLFI 6) Maria Adele GIAMBERARDINO 7) Vincenzo DE LAURENZI;

DIRETTORE

Il Prof. Vincenzo DE LAURENZI P.O. SSD BIOS-09/A afferente al Dipartimento di Tecnologie Innovative in Medicina & Odontoiatria, è nominato Direttore del Centro di Studi e Tecnologie Avanzate Center for Advanced Studies and Technology CAST, per il triennio 2026-2029;

DR Cost Giunta CAST 2026-2029.pdf

1.7 Accesso ai fondi di Ateneo destinati per le pubblicazioni.

Il Direttore informa con mail del 08/05/26 Prot. N. 1042 che in data 30.04.2026 La Commissione di Ateneo per le pubblicazioni ha reso disponibile un fondo di 80.000 euro per la pubblicazione di libri **da stampare entro l'anno 2026**. I Dipartimenti sono invitati a **trasmettere entro il 24 maggio** un elenco prioritario delle richieste, corredato da preventivi editoriali. È ammessa una sola richiesta per docente e sarà

considerato l'ammontare complessivo delle domande dipartimentali. In caso di eccedenza rispetto al budget, potranno essere applicati ulteriori criteri di selezione; si segnala inoltre l'opportunità di ricorrere alla UdA Press

Lettera ai Direttori_Fondo pubb

Il Consiglio prende atto della Comunicazione

1.8 Delegato della Terza Missione

Il Direttore informa che con Decreto Rettorale n. 469 del 30.04.2026 è stato nominata delegata alle attività della Terza Missione **Prof.ssa Barbara IANNONE**
Si Allega Decreto Rettorale n. 469/2026

DR DELEGA IANNONE.pdf

Il Consiglio prende atto della comunicazione.

1.9 Referente del Dipartimento per monitoraggio Attività Istituzionali

Il Direttore comunica che nel corso della Consulta dei Direttori di Dipartimento del 21/04/2026, si è rappresentata la necessità di individuare un nominativo di un referente di Dipartimento quale componente del gruppo di lavoro che si occuperà della costruzione di un questionario dedicato al monitoraggio delle attività istituzionali e gestionali dei docenti.

Alla luce della comunicazione del Direttore, il Consiglio nomina quale referente per il monitoraggio attività istituzionali la **DOTT.SSA_.CALISTA MONIA**

1.10 Comunicazione del Responsabile Assicurazione qualità

La prof.ssa Antonelli tramite mail chiede scusa ai Colleghi per non poter essere presente, poiché impegnata in una missione all'estero, sottopoe all'attenzione del Consiglio alcune comunicazioni e proposte relative alle procedure di Assicurazione della Qualità del Dipartimento. Di seguito la Comunicazione della Proff.ssa Antonelli
Innanzitutto, esprimo un sentito ringraziamento a nome di tutto il Dipartimento ai colleghi Responsabili per la Ricerca, la Didattica, la Terza Missione e l'Internazionalizzazione per il prezioso lavoro che stanno svolgendo nella raccolta, organizzazione e predisposizione dei dati necessari alle attività di monitoraggio e programmazione, con particolare riferimento al monitoraggio intermedio del Piano Strategico Dipartimentale, la cui scadenza è fissata al 30 giugno 2026. Si ringraziano inoltre tutti i Colleghi per la fondamentale collaborazione, indispensabile per garantire la completezza e la correttezza dei dati, nonché il personale tecnico-amministrativo e, in particolare, la Segretaria di Dipartimento, Dott.ssa Barbara Branconi, per il costante e qualificato supporto alle procedure di Assicurazione della Qualità.

In previsione del monitoraggio intermedio si allega il file con indicatori ANVUR a livello dipartimentale che il PQA ha reso disponibile dal 10 aprile u.s, utili ai fini del monitoraggio delle attività di ricerca e terza missione, nonché a supporto dei processi di autovalutazione. Gli indicatori resi disponibili sono i seguenti:

I.0.0.A – Proventi per docente (ricerche, trasferimento tecnologico e finanziamenti competitivi)
I.0.0.B – Numero di spin-off e brevetti per docente
I.0.0.C – Numero di attività di terza missione sui docenti.

dipartimenti_-_uda_indicatori_anvur.pdf

Si specifica che i dati sono relativi al 2020-2024 quindi gli indicatori del Dipartimento di Scienze non sono compresi, vista la sua costituzione alla data del 30 ottobre 2024.

COMUNICAZIONI:

Si comunica che

1) *il 5 maggio u.s. si è svolto un incontro informativo rivolto ai Responsabili dell'Assicurazione della Qualità Dipartimentale (ReAQD), finalizzato a:*

- *fornire una visione d'insieme dei processi di Assicurazione della Qualità attualmente in essere a livello di Ateneo e di Dipartimento;*
- *condividere il quadro aggiornato delle scadenze, degli adempimenti e dei principali strumenti operativi (cronoprogrammi e diagrammi di Gantt);*
- *favorire l'allineamento organizzativo, assicurando coerenza e omogeneità nelle attività di AQ;*

Si allega la presentazione contenente una sintesi degli argomenti affrontati.

presentazione_reaqd_05.05.26_1.pdf

Dall'incontro sono emersi, in particolare, i seguenti elementi:

- *la necessità di garantire la tracciabilità documentale e la diffusione formalizzata di report e documenti, compresi i verbali di riunioni non deliberanti; a tal fine, si provvederà a pubblicare sul sito del Dipartimento la documentazione rilevante, e ringrazio la collega Valeria Acconcia per la disponibilità e il tempo che investe nella gestione del sito, elemento essenziale in questa fase ;*
- *l'esigenza di monitorare costantemente la coerenza tra gli obiettivi del Piano Strategico Dipartimentale e le azioni messe in atto;*
- *l'importanza dell'utilizzo sistematico degli indicatori per il monitoraggio delle performance;*
- *la predisposizione di piani di miglioramento e di adeguate evidenze documentali;*
- *la tempestiva segnalazione di eventuali criticità.*

Per le procedure di AQ dipartimentale la prossima scadenza è la seguente:

- *giugno 2026 Analisi dati VQR-2020/2024*

Tale analisi dovrà essere prodotta a valle delle valutazione dei dipartimenti (post 28/05/2026), comparando quanto fatto in fase di selezione prodotti (alla fine del 2024).
Il Presidio della Qualità di Ateneo (PQA) chiede un'analisi comparativa tra:

- *La valutazione interna effettuata dal Dipartimento durante la fase di selezione dei prodotti da conferire;*
- *I risultati ufficiali attribuiti da ANVUR/GEV ai prodotti effettivamente valutati.*

Il Report deve contenere:

- *confronto tra giudizio interno e punteggio VQR;*
- *analisi degli scostamenti;*
- *individuazione di punti di forza e criticità;*
- *proposte per migliorare la selezione nelle future VQR.*

Per comodità vi riallego il Report presentazione prodotti per VQR 2020/2024 Dipartimento di Scienze realizzato nel 2024

Dipartimento di Scienze.pdf

e anche il documento presentato in occasione della Consulta dei Direttori del 21/04/2026 nel quale sono contenuti i risultati della performance di Ateneo VQR 2020-2024

consulta-direttori-vqr-2020-2024-21-04-2026_0.pdf

dal quale - come il Direttore Buccolini aveva già anticipato - emerge in sintesi, che:
Risultato complessivo della ricerca (Profili A+B)
La qualità media della produzione scientifica dell'Ateneo è leggermente inferiore alla media nazionale, ma la dimensione complessiva e la produttività consentono un risultato quantitativo relativamente migliore. L'Ateneo pubblica molto e ha una solida capacità produttiva, ma piccoli incrementi qualitativi potrebbero tradursi in un significativo miglioramento del posizionamento nazionale.

- Personale strutturato non reclutato nel periodo (Profilo A)
La qualità della produzione del personale già in servizio è sotto la media nazionale e registra una flessione rispetto alla precedente VQR.
- Nuovi reclutati e progressioni (Profilo B)

Non è stata trovata alcuna voce d'indice.*La qualità media dei prodotti dei neoassunti e dei promossi è inferiore alla media nazionale. Tuttavia, l'elevato IRAS indica un forte contributo quantitativo. Questo suggerisce che l'Ateneo ha investito molto nel reclutamento e nelle progressioni, ma con una qualità media della produzione scientifica non ancora competitiva rispetto al contesto nazionale.*

Dottorati di ricerca
È uno dei punti di maggiore debolezza, tuttavia il dato relativo ai dottorati va interpretato con cautela, in quanto riferito a ricercatori ancora in formazione; esso evidenzia comunque un margine di miglioramento nella produzione scientifica dei dottorandi e dei neo-dottori.
Terza Missione e Valorizzazione delle Conoscenze
La qualità dei casi studio è inferiore alla media nazionale, ma il risultato complessivo è stato in parte compensato dalla dimensione e dalla consistenza quantitativa delle attività svolte.
Progetti
Il profilo relativo ai progetti internazionali evidenzia una capacità di attrazione di finanziamenti competitivi internazionali inferiore alla media nazionale, indicando un ambito strategico sul quale appare opportuno concentrare ulteriori azioni di rafforzamento. Questo indicatore evidenzia una delle principali aree di miglioramento, suggerendo l'opportunità di:

- *incrementare la partecipazione a programmi europei e internazionali;*
- *rafforzare il supporto alla progettazione;*
- *favorire partnership scientifiche internazionali.*

Per completezza allego qui il file dei risultati aggregati dei diversi Atenei per la VQR 2024 e la VQR 2019

Risultati_VQR_2020-2024 (2).xlsx

Risultati_VQR_2015_2019.pdf

- Per quanto concerne il calendario delle procedure trovate qui di seguito il RIEPILOGO delle SCADENZE



2) *N.B. La visita di accreditamento periodico ANVUR è prevista per la terza o quarta settimana di aprile 2027. È possibile un suo posticipo, ma al momento non vi è alcuna conferma ufficiale.*

Si allega il cronoprogramma sintetico dei principali adempimenti previsti a livello di Dipartimento e di Corso di Studio.

Gantt chart Dipartimento

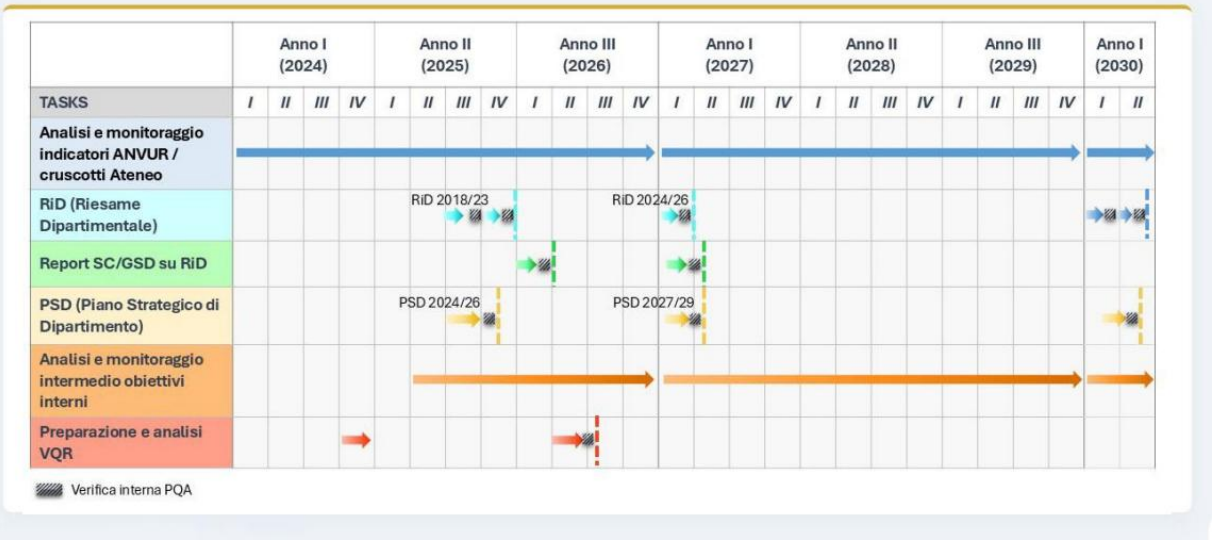

Gantt chart CdS

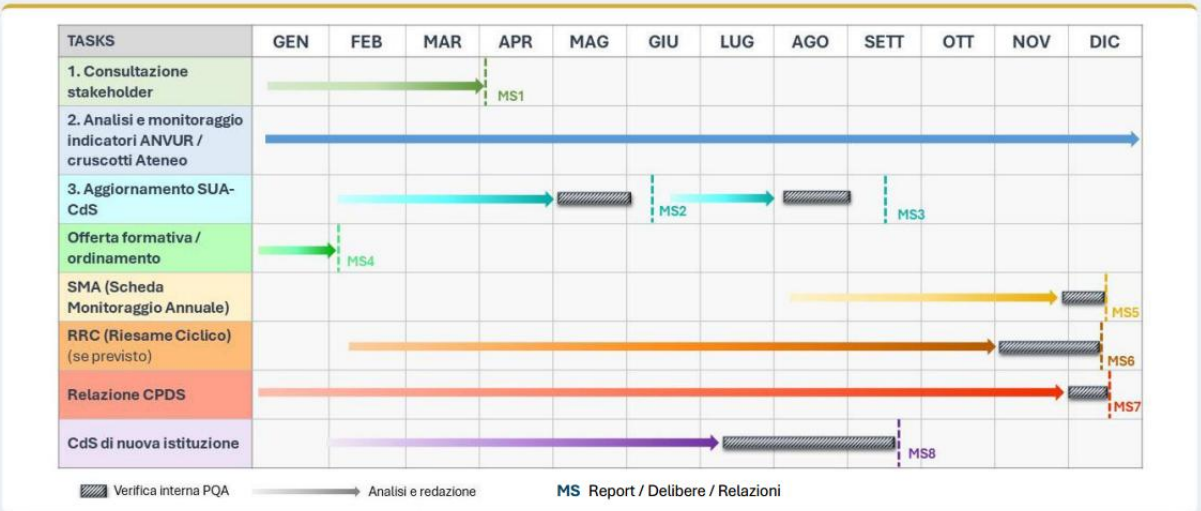

3) *in data **11 marzo u.s.,** è stata convocata **una riunione allargata della Consulta dei Direttori,** nel corso della quale è stato presentato il **Report di analisi delle entrate e delle uscite dell'Ateneo** per l'anno 2025, predisposto dal PQA.*
Dalla presentazione è emerso che l'Ateneo continua a rafforzare la propria capacità di attrarre risorse; tuttavia, il bilancio 2024 evidenzia un significativo squilibrio tra costi e ricavi. Ne consegue che la programmazione delle progressioni di carriera e delle nuove assunzioni dovrà essere effettuata con particolare attenzione alla sostenibilità economico-finanziaria, come già segnalato in altre occasioni.

ffo-2025_-_costi-ricavi-10-03-2026.pdf

4) *Tra i principali punti di attenzione emersi si segnala la necessità di una accurata nella ripartizione interna delle risorse finanziarie e delle risorse umane, alla luce del quadro economico generale e della limitata disponibilità di fondi. In tale contesto, appare ancora più importante definire criteri di allocazione che tengano conto delle priorità strategiche del Dipartimento.*
Considerato il notevole dinamismo del Dipartimento e l'elevato livello di attività svolte soprattutto nei nei settori della ricerca, della terza missione e dell'internazionalizzazione, si evidenzia altresì il significativo carico di lavoro che grava sulla Segreteria amministrativa e, in particolare, sulla Segretaria di Dipartimento, fortemente impegnata anche nelle numerose procedure connesse all'Assicurazione della Qualità.
Alla luce di tali esigenze organizzative, si richiama l'attenzione sulla necessità di potenziare la dotazione di personale tecnico-amministrativo assegnato al Dipartimento, al fine di assicurare condizioni organizzative più sostenibili per lo svolgimento delle numerose attività e degli adempimenti istituzionali.

2. BORSE DI STUDIO - ASSEGNI DI RICERCA - TUTOR; COLLABORAZIONI OCCASIONALI

2.1 – Estensione Borsa di Studio Geominy Sebastian – Fondi CARG F350-Penne – Prof. Francesco Brozzetti

Il Prof. Francesco Brozzetti. propone al Consiglio il rinnovo, per ulteriori sei mesi e a parità di importo, della borsa di studio conferita al Dott. Sebastian Geominy, relativa all'attività di ricerca dal titolo: *"Revisione ed integrazione di cartografie geologiche nell'area del Foglio 350 – Penne e predisposizione di un progetto GIS relativo alle successioni sin-orogeniche del Foglio CARG 350, mediante l'integrazione di dati cartografici forniti dal Dipartimento di Scienze e dalla Regione Abruzzo con nuovi dati stratigrafici e strutturali"*.

Richiesta RinnovoBorsaCARG G

Il Consiglio, visto quanto illustrato dal Responsabile scientifico e valutata la coerenza della proposta con le finalità del progetto, delibera di approvare il rinnovo della borsa di studio nei termini indicati, a valere sui fondi CARG Penne – Foglio 350, di cui il Prof. Brozzetti è Principal Investigator

2.2 – Collaborazione Occasionale su Progetto CARG F°350-Penne – Prof. Francesco Brozzetti

Il Prof. Francesco Brozzetti, Responsabile del Progetto CARG – Foglio 350 Penne, tramite il form Microsoft, per le richieste al Consiglio di Dipartimento del 20.05.2026, richiede l'attivazione, mediante l'indizione di un bando di selezione pubblica, di un contratto di lavoro autonomo di natura occasionale, della durata di tre mesi, finalizzato allo svolgimento di attività di supporto al rilevamento geologico in aree di alta montagna.

L'incarico prevede un importo complessivo lordo, omnicomprensivo di tutti gli oneri a carico dell'Amministrazione e del percipiente, pari a € 4.500,00.

Brozzetti_Richiesta_prestazione occasionale

Il Consiglio, esaminata la proposta e ritenutala coerente con le finalità del progetto nonché con le esigenze operative connesse alle attività di ricerca sul campo, esprime parere favorevole e approva all'unanimità l'attivazione della procedura selettiva nei termini sopra indicati.

2.3 – Parere del Tutor per attività occasionale di lavoro autonomo – Dott.ssa Chiara Casolino (assegnista) – Prof.ssa Sonia Antonelli

La Prof.ssa **Sonia Antonelli**, in qualità di Tutor, trasmette al Consiglio il proprio **parere favorevole** ai fini dell'autorizzazione allo svolgimento di limitata attività occasionale di lavoro autonomo da parte della **Dott.ssa Chiara Casolino**, assegnista di ricerca presso il Dipartimento. La documentazione è allegata alla richiesta.

Parere tutor per limitata attività auto

Il Consiglio,

acquisito il parere favorevole del Tutor,

visto art. 10 del regolamento di Ateneo,

consderata la mancanza di conflitto di interesse e la compatibilità con il progetto di ricerca;

delibera

di **autorizzare** la Dott.ssa Casolino allo svolgimento della limitata attività occasionale di lavoro autonomo, nei termini e nei limiti previsti dalla normativa vigente e dal contratto di assegno di ricerca in essere e demanda alla segreteria del Dipartimento l'invio della documentazione agli uffici centrali dell'Ateneo.

2.4 Prof. De Nardis Richiesta Rinnova Borsa di Studio Dott.ssa G. Lelj

La Prof.ssa De Nardis con mail del 13.05.2026 Prot. n. 1073/2026 richiede il rinnovo della borsa annuale, rinnovabile, dal titolo "ANALISI DI FORME D'ONDA, LOCALIZZAZIONI E STUDIO DEI PARAMETRI STRONG MOTION PER LA DEFINIZIONE DELLE STORIE ACCELEROMETRICHE AI SITI RAN" (prot. n. 0000622 del 26/06/2025), la cui titolare è la dott.ssa Giorgia Lelj.

L'importo lordo della borsa è pari a € 14.400 ANNUI e il rinnovo decorrerà dal 1° LUGLIO 2026, con copertura finanziaria a carico dei fondi DE NARDIS II Convenzione DPC 2024-2026.

A tal proposito allega anche la relazione Scientifica della Borsista a testimonianza del lavoro svolto

form x richiesta_rinnovo_bors

Lelj_relazione_borsa.pdf

Il Consiglio sentite le motivazioni della Prof.ssa De Nardis, preso atto della relazione della Borsista autorizza al rinnovo della Borsa di Ricerca alle medesime condizioni di quella già in essere.

3. AUTORIZZAZIONE SPESE - ACCETTAZIONE EROGAZIONI LIBERALI

3.1 – Impegno fondi residui Progetto Europlanet – Prof.ssa Lucia Marinangeli

La Prof.ssa **Lucia Marinangeli** chiede l'autorizzazione all'impegno dei fondi residui del **Progetto Europlanet**, pari a **€ 10.254,60**, da destinare unitamente ai Fondi Residui In TIME per Euro **110,08** per un totale di **Euro 10.364,68**, al cofinanziamento di un contratto di ricerca in corso di emanazione da parte del Centro di Ateneo **UdA-TE.MA**. Seguirà richiesta ufficiale da parte della segreteria del Centro.

Il Consiglio, preso atto della disponibilità dei fondi residui e della finalità della spesa, delibera di **approvare** l'impegno della somma di € 10.364,68 a valere sui fondi residui del Progetto Europlanet e dei fondi residui IN_TIME, in attesa della richiesta ufficiale della segreteria del Centro UdA-TE.MA.

3.2 Accettazione Erogazione Liberale Progetto Prof. Verratti

Il Direttore informa il Consiglio che il Dipartimento di Scienze dell'Università degli Studi "G. d'Annunzio" Chieti-Pescara è destinatario di una donazione liberale proposta dal Sig. Claudio De Simone, nato a Roma il 22 marzo 1951 (C.F. DSMCLD51C22H501U), residente in Route des Chenolettes 35, 01660 Château-d'Oex (Svizzera), per un importo pari a USD 28.000,00 (ventottomila/00 dollari statunitensi).

La donazione è finalizzata al sostegno dell'iniziativa di ricerca denominata *"Pyramid 26 Exploration and Physiology"*, promossa dal Prof. Vittore Verratti, afferente al Dipartimento di Scienze, nell'ambito della quale verranno condotte indagini scientifiche volte ad approfondire le relazioni tra l'assunzione di probiotici e l'ipossia ad alta quota.

Con lettera del 20 maggio 2026 (allegato 1), il donante ha manifestato la propria volontà di procedere alla suddetta donazione per mero spirito di liberalità, precisando che l'importo, in relazione alla propria capacità economica e patrimoniale, è da considerarsi di modico valore.
Il Consiglio, esaminata la proposta e verificata la coerenza della stessa con le finalità istituzionali del Dipartimento e con gli obiettivi scientifici dell'iniziativa di ricerca, nella seduta del 21 maggio 2026, presieduta dal Direttore Prof. Marcello Buccolini, delibera all'unanimità di accettare la donazione in oggetto

Lettera del Prof. Claudio De Simone.pc

4. AUTORIZZAZIONE INCARICHI - CONCESSIONE PATROCINIO GRATUITO E USO DEL LOGO PER EVENTI

4.1 – Patrocinio e uso del logo per il convegno "Produzione e potere pubblico in Italia centrale dall'età comunale al Rinascimento" – Prof.ssa Maria Carla Somma

La Prof.ssa **Maria Carla Somma** chiede la concessione del **patrocinio gratuito** e dell'**uso del logo** del Dipartimento per il convegno:

"Produzione e potere pubblico in Italia centrale dall'età comunale al Rinascimento"

Il convegno si terrà a **Roma il 22 e 23 ottobre 2026**, organizzato dalla Prof.ssa Somma e dalla Prof.ssa Antonelli in collaborazione con la **Soprintendenza Capitolina** e le Università di Firenze, Siena e Roma Sapienza. Il programma provvisorio è stato allegato alla richiesta.

Programma Seminario Produzione

Il Consiglio, preso atto della rilevanza scientifica dell'iniziativa, della qualificata collaborazione istituzionale e dell'interesse che l'evento riveste in relazione alle attività di ricerca e valorizzazione del patrimonio culturale e scientifico, delibera di approvare la concessione del patrocinio gratuito e l'autorizzazione all'uso del logo per l'evento.

4.2 Patrocinio per il Convegno Nazionale dei Geologi

Il Direttore informa che è pervenuta mail da parte del Presidente dell'Ordine dei Geologi Regione Abruzzo Prot. n. 1116/2026 per la richiesta di Patrocinio ed utilizzo logo del Dipartimento di Scienze per il Convegno dal titolo "Terre rare e Materiali critici: tra Geologia, Geopolitica ed Economia Circolare" che si terrà a Pescara il 28 e 29 maggio p.v.

Si allega locandina

OGRA_Pescara26_PR OGRAMMA Provvisori

Il Consiglio **approva la concessione del patrocinio e l'utilizzo del logo del Dipartimento**, riconoscendo l'elevato valore scientifico e divulgativo dell'iniziativa, la rilevanza e attualità delle tematiche trattate, nonché la coerenza del convegno con gli ambiti di ricerca e le finalità istituzionali del Dipartimento

4.3 Aggiornamento sul gruppo di Lavoro Prog. DEFENS FIS 2 – Rif. Dott. Bello Simone

Il Dott. Bello Simone P.I. del Prog. FIS 2 Defens comunica che è in scadenza la borsa di studio del Dott. Camillo De Novellis, ma che lo stesso continuerà a collaborare al progetto e che pertanto effettuerà missioni nell'ambito dello stesso progetto come collaboratore esterno a cui saranno rimborsate le spese sostenute.

5. PROGETTI DI RICERCA – CONTRATTI - PROTOCOLLI D'INTESA – CONVENZIONI - ACCORDI QUADRO

5.1 Progetti PRIN 2026-PRIN HYBRID 2026

Il Direttore comunica ai componenti del Consiglio i dati sulla partecipazione dei ricercatori del dipartimento ai bandi PRIN 2026 e PRIN HYBRID 2026, emanati dal Ministero dell'Università e della Ricerca (MUR) nel rispetto della tempistica prevista dal Piano Triennale per la ricerca 2026-2028.
Visti i bandi PRIN 2026 e PRIN 2026 HYBRID, emanati dal MUR con rispettivi DD n.ri 2298/2026 e 2610/2026; **Considerato** che:

- ciascun ricercatore, qualunque sia il ruolo rivestito (PI, sostituto PI, responsabile di Unità di ricerca, componente interno, componente esterno), può partecipare ad un solo progetto;
- il personale di ricerca afferente ai dipartimenti del nostro Ateneo (Ud'A) può entrare a far parte di una Unità di ricerca esterna a Ud'A e viceversa le Unità di ricerca Ud'A possono accogliere personale di ricerca di altri soggetti individuati dal MUR: Università, EPR vigilati dal MUR e AFAM riconosciute dal MUR ;
- il PI, il sostituto PI e i responsabili di Unità di ricerca di una proposta progettuale PRIN 2026 non possono partecipare alla presentazione di una proposta progettuale sul bando PRIN Hybrid;
- il PI deve garantire un impegno temporale non inferiore al 20% della durata del progetto che coordina;
- nella linea riservata agli under 40 il PI e il sostituto PI non devono aver superato, salvo le deroghe previste dal bando, il 40° anno di età alla data di pubblicazione del bando;
- coloro che assumono il ruolo di sostituto PI devono garantire quattro anni di servizio dalla data di pubblicazione del bando PRIN di riferimento;
- il cofinanziamento del progetto deve attuarsi mediante la valorizzazione a costi unitari standard del personale a tempo indeterminato e determinato come indicato nelle linee guida per la rendicontazione delle spese;
- il MUR ha previsto che l'impegno temporale sia attribuito mediante lettera d'incarico e successivamente rilevato in fase di gestione e monitoraggio mediante time-sheet;
- ogni progetto PRIN 2026 deve essere realizzato da un minimo di quattro a un massimo di sei unità di ricerca, il contributo ministeriale ammissibile a richiesta va da euro 1.000.000,00 a euro 1.200.000,00;
- ogni progetto PRIN 2026 HYBRID deve essere realizzato da un minimo di quattro a un massimo di sei unità di ricerca, il contributo ministeriale ammissibile a richiesta va da euro 1.200.000,00 a euro 1.700.000;

visto lo Statuto di Ateneo, art. 47 – Attribuzioni del Consiglio di Dipartimento lettera *q) promuove e coordina le attività di ricerca del Dipartimento, ferme restando l'autonomia di ogni singolo professore e ricercatore e la sua facoltà di accedere direttamente ai finanziamenti per la ricerca erogati a livello internazionale, nazionale e locale*,

Il Consiglio prende atto delle seguenti partecipazioni al bando PRIN 2026 e PRIN 2026 HYBRID, presentate dai singoli docenti, assicurando, in caso di finanziamento, il supporto ai responsabili di Unità di ricerca nelle fasi di gestione, monitoraggio e audit, tenendo anche conto della quota di cofinanziamento che sarà attuata mediante la valorizzazione dell'impegno temporale del gruppo di ricerca (personale a tempo determinato e

indeterminato Ud'A e personale a tempo determinato e indeterminato esterno partecipante).

Presentazione Progetti PRIN e PRIN HYBRID 2026

Il Direttore comunica che è stata predisposta una tabella riepilogativa dei progetti **PRIN 2026** e **PRIN HYBRID 2026** presentati dai docenti del Dipartimento. Per ciascun progetto sono riportati il ruolo del docente proponente, il titolo del progetto, il nominativo del Coordinatore scientifico e il relativo Ateneo di appartenenza. A fini informativi, sono altresì indicati l'importo complessivo del progetto, le spese di personale previste per l'Ateneo e il relativo cofinanziamento.

Il Consiglio, preso atto della documentazione illustrata e ringraziando i docenti per l'impegno profuso nelle attività di progettazione e partecipazione ai bandi competitivi, **prende visione della tabella e autorizza la partecipazione ai progetti presentati**.

PRIN_2026_proposte_Scienze.pdf

PRIN 2026 - Programmi di Ricerca Scientifica di Rilevante Interesse Nazionale

Progetti presentati - DIPARTIMENTO DI SCIENZE

Cognome e nome	RUOLO	ACRONIMO/TITOLO PROPOSTA PRIN 2026	Qualifica	Durata	Coordinatore (Nome)	Coordinatore (Ateneo)	A1 (cofinanziamento Ud'A)	A2.1	B	C	D	E	costo totale progetto per Ud'A	tot contributo MUR richiesto
ANTONELLI Sonia	RU	ARES – A Quantitative Framework for Archaeoseismological Reconstruction and Probabilistic Seismic Source-Scenario Discrimination	Professore Associato (L. 240/10)	36	BOTTARI Carla	Istituto Nazionale Geofisica e Vulcanologia	45.474	75.513	54.444	0	3.750	32.700	211.881	166.407
BROZZETTI Francesco	RU	TRANS-GEOFLUID	Professore Associato confermato	36	BROGI Andrea	Università degli Studi di BARI ALDO MORO	86.125	79.145	74.372	0	0	15.000	254.642	168.517
CAPONE Emily	RU	BLadder cancer Urinary immunoassay for Early Detection and Surveillance	Ricercatore a t.d. - t.pieno (art. 24 c.3-a L. 240/10)	36	MARCHIONI Michele	UniCamillus - Saint Camillus International University of Health Sciences	90.750	69.386	72.061	0	30.000	80.000	342.197	251.447
DE NARDIS Rita	RU	CODEx	Professore Associato (L. 240/10)	36	MAROTTA Anna Maria	Università degli Studi di MILANO	68.900	103.143	77.419	0	0	20.000	269.462	200.562
DEL BOCCIO Piero	RU	Deciphering the pro-regenerative and immunomodulatory mechanisms of the secretome of human amniotic mesenchymal stromal cells in neurodegeneration using patient-specific cerebral organoids and single-cell	Professore Associato (L. 240/10)	36	PAROLINI Ornella	Università Cattolica del Sacro Cuore	31.800	78.000	49.410	0	0	55.000	214.210	182.410
LA SALVIA Vasco	RU	The Genomic Dawn of the Italians: ancestry, mobility, kinship and health across the post-Roman transition	Professore Associato (L. 240/10)	36	D'ATANASIO Eugenia	Consiglio Nazionale delle Ricerche	34.450	103.411	62.037	5.000	0	10.000	214.898	180.448
LOCATELLI Marcello	PI	UMORE	Professore Associato (L. 240/10)	36	LOCATELLI Marcello	Università degli Studi "G. d'Annunzio" CHIETI-PESCARA	99.375	90.000	85.219	0	0	105.000	379.594	280.219
MARINANGELI Lucia	RU	From Pole to Equator and Beyond: Sediment, Climate, And Latitude on Earth as a Key to Unveiling Planetary Weathering and Silicate Alteration (SCALE-UP)	Professore Associato confermato	36	ANDO' Sergio	Università degli Studi di MILANO-BICOCCA	32.625	65.563	44.185	5.251	2.000	6.000	155.624	122.999
PIACENTINI Tommaso	RU	Modelling processes in the Critical Zone for an integrated assessment of current and future environmental changes in the abandoned ski slopes of the Alps and the Apennines	Professore Associato (L. 240/10)	36	MASSEROLI Anna	Università degli Studi di PARMA	121.026	91.136	95.473	9.583	12.000	13.000	342.218	221.192
SOMMA Maria Carla	RU	SANCTA – Sanctuaries, Archaeology and Networks of Cult Transmission Across East-West	Professore Associato confermato	36	STASOLLA Francesca Romana	Università degli Studi di ROMA "La Sapienza"	47.700	103.266	67.935	2.000	10.000	15.000	245.901	198.201
ROSSI Claudia	RU	From Traumatic Sports Spinal Injury to Return-to-Play: Redefining Recovery by Targeting Biological Mechanisms to Inform Rehabilitation and Regenerative Strategies (PLAY4REC = PLaying Again after injury|| REdefining reCovery)	Professore Associato (L. 240/10)	36	VISCOMI Maria Teresa	Università Cattolica del Sacro Cuore	60.420	55.509	52.168	0	0	121.323	289.420	229.000
						TOTALE	718.645	914.072	734.723	21.834	57.750	473.023	2.920.047	2.201.402

PRIN HYBRID 2026 - Programmi di Ricerca Scientifica di Rilevante Interesse Nazionale

VERRATTI Vittore	RU	SINTONIA — Systemic Informatics for Neuropsychosomatic care; Translational, On-premise, Non-Invasive multimodal monitoring; AI/ASIC acceleration at the clinical edge	Professore Associato (L. 240/10)	36	STABILE Alberto	Università degli Studi di MILANO	95.400						478.900,00	383.500,00

Il Consiglio, preso atto della documentazione illustrata e ringraziando i docenti per l'impegno profuso nelle attività di progettazione e partecipazione ai bandi competitivi, **prende visione della tabella e autorizza la partecipazione ai progetti presentati**.

Il Direttore informa altresì che è pervenuta mail dal Settore Ricerca Prot. 1095/2026 nella quale si specifica che nell'ambito del coordinamento tra gli Atenei della rete HAMU (Abruzzo, Marche, Umbria) è in corso una ricognizione delle proposte progettuali per i bandi PRIN 2026 e PRIN Hybrid 2026.

L'iniziativa mira a favorire il confronto tra i partner e facilitare la formazione o il completamento di cordate progettuali.

I docenti interessati sono invitati a segnalare all'Area Ricerca eventuali proposte in preparazione o la disponibilità a partecipare a gruppi esistenti.
Le informazioni raccolte serviranno a individuare sinergie e opportunità di collaborazione tra gli Atenei della rete.

Il Direttore informa inoltre i docenti che sono state pubblicate le FAQ relative ai Bandi PRIN
1. le FAQ ufficiali pubblicate dal Ministero dell'Università e della Ricerca (MUR);
2. le FAQ elaborate dall'Area Dirigenziale della Ricerca sulla base dei quesiti specifici pervenuti da docenti e ricercatori dell'Ateneo, integrate, ove pertinente, con i chiarimenti forniti dal MUR.
Entrambi i documenti sono altresì disponibili per la consultazione nelle relative cartelle, all'interno del Gruppo Teams Bandi Nazionali MUR

Ud'A_FAQ_PRIN_2026_0515 (1).pdf

MUR_FAQ_PRIN 2026_I elenco.pdf

5.2 – Proposta progettuale Gerda Henkel Stiftung – Prof.ssa Sonia Antonelli (Progetto AMPHITRADE)

La Prof.ssa **Sonia Antonelli** comunica di star predisponendo una proposta progettuale da presentare alla **Gerda Henkel Stiftung** nell'ambito del programma di finanziamento "Research Projects". Il titolo della proposta è *AMPHITRADE – From Amphitheatre to Workshop Quarter: Medieval Transport Container Production, Technological Characterisation, and Trade Quantification in Durrës (11th–12th Centuries)*. La Prof.ssa Antonelli rivestirà il ruolo di Principal Investigator. In caso di finanziamento, chiede che il contributo della Fondazione sia gestito amministrativamente dall'Ateneo. La Prof.ssa Antonelli precisa che la presentazione di questa proposta non comporta alcuna incompatibilità con altre candidature progettuali in corso, come confermato dal Settore Ricerca dell'Ateneo, già consultato in merito.

AMPHITRADE_research project proposal_Sc

Il Consiglio prende **atto** della comunicazione e delibera di **autorizzare**, in caso di finanziamento, la gestione amministrativa del contributo da parte dell'Ateneo.

5.3 – Stato dell'arte sui Progetti di Dipartimento da IRIS – Prof. Sergio Rusi

Il Prof. Sergio R. illustra al Consiglio il report aggiornato sullo stato dell'arte dei progetti di Dipartimento, estratto dalla piattaforma IRIS e allegato alla documentazione della seduta, evidenziandone i principali elementi di avanzamento e gli aspetti di maggiore rilievo. Al termine della presentazione, il Consiglio, preso atto dei contenuti esposti e della documentazione prodotta, ne condivide gli esiti informativi senza rilievi e dispone

l'acquisizione del report agli atti.

report Progetti scienze_iris.pdf

ID	Identificativo IRIS	Acronimo	Tipologia	Anno	Titolo	Stato	Responsabile	Unità organizzativa interna	Ente Finanziatore	Organizzazione
39059	PRJ-1065	UMORE	MUR PRIN	2026	UV FILTERS IN PERSONAL CARE PRODUCTS: MONITORING, UNDERSTANDING AND REMOVAL FROM ENVIRONMENT (UMORE – Uv filters MOnitoring understanding Removal from Environment)	Bozza	LOCATELLI, Marcello	DIPARTIMENTO DI SCIENZE; DIPARTIMENTO DI FARMACIA	MIUR - MINISTERO DELL'ISTRUZIONE, DELL'UNIVERSITA' E DELLA RICERCA	Università degli Studi G.D'Annunzio di CHIETI; Università degli Studi di TORINO; Università degli Studi di BOLOGNA; CNR Consiglio Nazionale delle Ricerche
39055	PRJ-1061		Horizon Europe Marie Sklodowska-Curie Action Research and Innovation Staff Exchange	2027	MEditerranean Sea OrGanic compounds Emissions and their Implications On air quality, climate and human health challengeS	Presentato	ARUFFO, ELEONORA	DIPARTIMENTO DI SCIENZE	EUROPEAN COMMISSION	Università degli Studi G.D'Annunzio di CHIETI
38170	PRJ-1046	CARG-F 323-Marsciano	Avvisi di enti locali diversi dalla Regione Abruzzo	2026	ACCORDO DI COLLABORAZIONE SCIENTIFICA Per la Direzione di Rilevamento delle successioni torbiditiche sin-orogeniche, per il Foglio CARG n. 323 (Marsciano)	Bozza	BROZZETTI, Francesco	DIPARTIMENTO DI SCIENZE	ISPRA - Istituto Superiore per la Protezione e la Ricerca Ambientale	Università degli Studi G.D'Annunzio di CHIETI
38149	PRJ-1045	ARAS	Accordi e altri programmi enti pubblici	2026	AGGIORNAMENTO E REVISIONE DELLA PROPOSTA DI AREE DI SALVAGUARDIA delle captazioni di acque sotterranee e delle derivazioni di acque superficiali destinate al consumo umano nel territorio della Regione Abruzzo.	Finanziato	RUSI, Sergio	DIPARTIMENTO DI SCIENZE	ERSI ENTE REGIONALE SERVIZIO IDRICO INTEGRATO	Università degli Studi G.D'Annunzio di CHIETI; ERSI ENTE REGIONALE SERVIZIO IDRICO INTEGRATO; UNIVERSITA' DEGLI STUDI DI ROMA "LA SAPIENZA" - DIPARTIMENTO DI SCIENZE DELLA TERRA"; AGENZIA REGIONALE DI PROTEZIONE CIVILE
33610	PRJ-1001	CARISMA	Programma Nazionale di Ricerca in Antartide/Antartide	2026	Carbonate system regulation and molecular resilience in Antarctic marine organisms under climate-driven ocean change	Presentato	LOCATELLI, Marcello	DIPARTIMENTO DI SCIENZE; DIPARTIMENTO DI FARMACIA	MIUR - MINISTERO DELL'ISTRUZIONE, DELL'UNIVERSITA' E DELLA RICERCA	CNR Napoli; Università degli Studi G.D'Annunzio di CHIETI; Università degli Studi di FIRENZE
33489	PRJ-0998	POLAR-PSYCO	Programma Nazionale di Ricerca in Antartide/Antartide	2026	PersOnaLized Analysis of PSYcophysiological responses through multimodal COmputation in Space Analog Locations	Presentato	BONDI, DANILO	DIPARTIMENTO DI NEUROSCIENZE, IMAGING E SCIENZE CLINICHE; DIPARTIMENTO DI INGEGNERIA E GEOLOGIA; DIPARTIMENTO DI PSICOLOGIA; DIPARTIMENTO DI SCIENZE	M.U.R. - Ministero dell'Università e della Ricerca	UNIVERSITA' POLITECNICA DELLE MARCHE; Università degli Studi G.D'Annunzio di CHIETI; Politecnico di MILANO
33430	PRJ-0997		Progetti di ricerca AIRC	2026	To explore T cell response in leukemia using B cells or B cell-derived extracellular vesicles carrying miR-181a/b	Bozza	VISONE, Rosa	DIPARTIMENTO DI SCIENZE MEDICHE, ORALI E BIOTECNOLOGICHE; DIPARTIMENTO DI SCIENZE	ASSOCIAZIONE ITALIANA PER LA RICERCA SUL CANCRO-A.I.R.C.	Università degli Studi G.D'Annunzio di CHIETI
26989	PRJ-0934	EUSTING	Horizon Europe Marie Sklodowska-CurieDoctoral Networks (DN)	2025	Preliminary Title: Doctoral nEtwork Unveiling control of STimulator of IFN Genes (STING)	Presentato	DEL BOCCIO, PIERO	DIPARTIMENTO DI SCIENZE	EUROPEAN COMMISSION	Università degli Studi G.D'Annunzio di CHIETI
26589	PRJ-0932	REWIRE	Progetti di ricerca AIRC	2025	Regulation of chromatin and transcriptional rewiring in VHL-deficient clear-cell Renal Cell Carcinoma	Presentato	SOLIMAN, SHIMAA	DIPARTIMENTO DI SCIENZE; Cast	ASSOCIAZIONE ITALIANA PER LA RICERCA SUL CANCRO-A.I.R.C.	Università degli Studi G.D'Annunzio di CHIETI
25989	PRJ-0911		Fondo Italiano per la Scienza	2025	Spinal Cord Advanced NEUROtherapeutics: integrating botulinum NEUROtoxin-A, nanotechnologies, regenerative Medicine, and robotic rehabilitation.	Bozza	ROSSI, CLAUDIA	DIPARTIMENTO DI SCIENZE	M.U.R. - Ministero dell'Università e della Ricerca	Università degli Studi di BOLOGNA; Università degli Studi G.D'Annunzio di CHIETI
24469	PRJ-0885	HYDRAGRAPH	Programmi MITE/MATTM/Ministero dell'Ambiente e della Sicurezza Energetica	2025	Sviluppo di mezzi innovativi a base di clatrati e di grafene per l'accumulo dell'idrogeno a basso requisito energetico, alto contenuto di energia netta, e basso impatto ambientale	Operativo	DI PROFIO, Pietro	DIPARTIMENTO DI FARMACIA; DIPARTIMENTO DI SCIENZE	MASE - Ministero dell'ambiente e della sicurezza energetica (ex MATTM)	DG Impianti Industriali Spa; Università degli Studi G.D'Annunzio di CHIETI; Università degli Studi di BARI "Aldo Moro"
24389	PRJ-0882	CARG 377 TRASACCO	Accordi e altri programmi enti pubblici	2022	REALIZZAZIONE DELLA CARTOGRAFIA GEOLOGICA DEL FOGLIO ALLA SCALA 1:50.000 N. 377 "TRASACCO"	Bozza	MICCADEI, Enrico	DIPARTIMENTO DI SCIENZE	ISPRA - Istituto Superiore per la Protezione e la Ricerca Ambientale	Università degli Studi G.D'Annunzio di CHIETI; REGIONE ABRUZZO
24329	PRJ-0880	MINDFOOD	Horizon Europe Research and Innovation action	2025	Reducing Ultra-Processed Food Intake to Promote Mental and Gut Health	Escluso	PIETRANGELO, Tiziana	DIPARTIMENTO DI NEUROSCIENZE, IMAGING E SCIENZE CLINICHE; DIPARTIMENTO DI FARMACIA; DIPARTIMENTO DI MEDICINA E SCIENZE DELL'INVECCHIAMENTO; DIPARTIMENTO DI SCIENZE	EUROPEAN COMMISSION	Università degli Studi G.D'Annunzio di CHIETI
23932	PRJ-0874	MONITORABR	Accordi e altri programmi enti pubblici	2023	MONITORABR: Implementazione del monitoraggio dei corpi idrici ricadenti nel territorio della Regione Abruzzo, con particolare riguardo al monitoraggio quantitativo dei Corpi Idrici carbonatici	Finanziato	RUSI, Sergio	DIPARTIMENTO DI SCIENZE; DIPARTIMENTO DI INGEGNERIA E GEOLOGIA	AUTORITA' DI BACINO DISTRETTUALE DELL'APPENNINO CENTRALE	Università degli Studi G.D'Annunzio di CHIETI
23930	PRJ-0873	BILABR	Accordi e altri programmi enti pubblici	2023	BILABR: Implementazione del monitoraggio dei corpi idrici ricadenti nel territorio della Regione Abruzzo, con particolare riguardo al monitoraggio quantitativo dei Corpi idrici carbonatiche finalizzato alla stima del Bilancio Idrici	Finanziato	RUSI, Sergio	DIPARTIMENTO DI SCIENZE; DIPARTIMENTO DI INGEGNERIA E GEOLOGIA	AUTORITA' DI BACINO DISTRETTUALE DELL'APPENNINO CENTRALE	Università degli Studi G.D'Annunzio di CHIETI; AUTORITA' DI BACINO DISTRETTUALE DELL'APPENNINO CENTRALE
23529	PRJ-0868	CARG 350	Accordi e altri programmi enti pubblici	2024	Progetto CARG - Carta Geologica d'Italia in scala 1:50.000 del Foglio 350 Penne	Finanziato	BROZZETTI, Francesco; PIACENTINI, Tommaso	DIPARTIMENTO DI SCIENZE	ISPRA - Istituto Superiore per la Protezione e la Ricerca Ambientale	Università degli Studi G.D'Annunzio di CHIETI; REGIONE ABRUZZO
23514	PRJ-0867	CARG 370	Accordi e altri programmi enti pubblici	2021	Progetto CARG - Carta Geologica d'Italia in scala 1:50.000 del Foglio 370 Guardiagrele	Presentato	RUSCIADELLI, Giovanni	DIPARTIMENTO DI INGEGNERIA E GEOLOGIA; DIPARTIMENTO DI SCIENZE	ISPRA - Istituto Superiore per la Protezione e la Ricerca Ambientale	ISPRA - Istituto Superiore per la Protezione e la Ricerca Ambientale ; Università degli Studi G.D'Annunzio di CHIETI; REGIONE ABRUZZO
23513	PRJ-0866	CARG 379	Accordi e altri programmi enti pubblici	2020	Progetto CARG - Carta Geologica d'Italia in scala 1:50.000 del Foglio 379 Capracotta	Finanziato	PIACENTINI, Tommaso; PIZZI, Alberto	DIPARTIMENTO DI INGEGNERIA E GEOLOGIA; DIPARTIMENTO DI SCIENZE	ISPRA - Istituto Superiore per la Protezione e la Ricerca Ambientale	REGIONE ABRUZZO; Università degli Studi G.D'Annunzio di CHIETI
23512	PRJ-0865	CARG 379	Avvisi altri enti pubblici	2020	Progetto CARG - Carta Geologica d'Italia in scala 1:50.000 del Foglio 379 Capracotta	Bozza	PIZZI, Alberto	DIPARTIMENTO DI INGEGNERIA E GEOLOGIA; DIPARTIMENTO DI SCIENZE		Università degli Studi G.D'Annunzio di CHIETI
23511	PRJ-0864	CARG 379	Accordi e altri programmi enti pubblici	2020	Progetto CARG - Carta Geologica d'Italia in scala 1:50.000 del Foglio 379 Capracotta	Bozza	PIZZI, Alberto	DIPARTIMENTO DI INGEGNERIA E GEOLOGIA; DIPARTIMENTO DI SCIENZE		Università degli Studi G.D'Annunzio di CHIETI
23510	PRJ-0863	CARG 379	Accordi e altri programmi enti pubblici	2020	Progetto CARG - Carta Geologica d'Italia in scala 1:50.000 del Foglio 379 Capracotta	Bozza	PIZZI, Alberto	DIPARTIMENTO DI INGEGNERIA E GEOLOGIA; DIPARTIMENTO DI SCIENZE	ISPRA - Istituto Superiore per la Protezione e la Ricerca Ambientale	Università degli Studi G.D'Annunzio di CHIETI
23273	PRJ-0862		Progetti finanziati da altri enti privati italiani	2023	Studio e verifiche dei fenomeni franosi e dei fenomeni di liquefazione in aree critiche lungo il tracciato del Metanodotto Sulmona Foligno	Finanziato	AMOROSO, SARA; PIACENTINI, Tommaso	DIPARTIMENTO DI INGEGNERIA E GEOLOGIA; DIPARTIMENTO DI SCIENZE	ISTITUTO NAZIONALE DI GEOFISICA E VULCANOLOGIA	Università degli Studi G.D'Annunzio di CHIETI
22829	PRJ-0855	STREAMWATER	PRIMA Partnership for Research and Innovation in the Mediterranean Area	2025	STRategies for monitoring Emerging contAMinants in WATErs and for their Removal	Escluso	LOCATELLI, Marcello	DIPARTIMENTO DI SCIENZE; DIPARTIMENTO DI FARMACIA	EUROPEAN COMMISSION; M.U.R. - Ministero dell'Università e della Ricerca	Università degli Studi di TORINO; Università degli Studi G.D'Annunzio di CHIETI; Università degli Studi di BOLOGNA; Sivas Cumhuriyet Üniversitesi; University of Granada; National Agricultural Research Center (NARC)
22413	PRJ-0850	SPEED	POR-FESR	2025	Progetto SPEED (Strumento PortatilE pEr Datazione)	Bozza	MICCADEI, Enrico	DIPARTIMENTO DI SCIENZE; DIPARTIMENTO DI SCIENZE	REGIONE ABRUZZO	Università degli Studi G.D'Annunzio di CHIETI
22291	PRJ-0844	TITAN	POR-FESR	2025	"Tracciabilità Intelligente delle filiere iTTiche, Ambiente marino e logistica iNtegrata"	Bozza	MICCADEI, Enrico	DIPARTIMENTO DI SCIENZE	REGIONE ABRUZZO	Università degli Studi G.D'Annunzio di CHIETI
12701	PRJ-0720		Progetti di ricerca AIRC	2025	Unveiling LGALS3BP's role as a promising Biomarker for Cancer Detection	Escluso	CAPONE, EMILY	Cast; DIPARTIMENTO DI SCIENZE	ASSOCIAZIONE ITALIANA PER LA RICERCA SUL CANCRO-A.I.R.C.	Università degli Studi G.D'Annunzio di CHIETI
12681	PRJ-0718	MESOGEIOS	Horizon Europe Marie Sklodowska-Curie Action Research and Innovation Staff Exchange	2025	The MESOGEIOS (MEditerranean Sea OrGanic compounds Emissions and their Implications On air quality, climate and human health challengeS) project aims to increase the scientific community's knowledge of the climate conditions and perspective in the Mediterranean Basin merging atmospheric, oceanographic and health and life sciences. The project has 9 Partners: University of Chieti-Pescara (Ud'A, Italy), University of Athens (UoA, Greece), Nanjing University Of Information Science And Technology (NUIST, China), York University (YorkU, Canada), LIBRA AI Technologies (LIBRA, Greece), University Of Lausanne (Unil., Switzerland), IRSPS SRL (IRSPS, Italy), AI EAIN (EAIN, Cyprus), Hellenic Center for Marine Research (HCMR, Greece). The main objective of the MESOGEIOS project is to investigate the impact of organic compounds emitted in the Eastern Mediterranean region on air pollution, climate and health through collaboration and staff exchange among the partners. During the MESOGEIOS secondments,	Escluso	ARUFFO, ELEONORA	DIPARTIMENTO DI SCIENZE	European Commission	Università degli Studi G.D'Annunzio di CHIETI
12021	PRJ-0686	MArchA	Fondo Italiano per la Scienza	2025	Masonery Archaeological Analyses: digitalization and classification of structures using artificial intelligence	Presentato	SOMMA, Maria Carla	DIPARTIMENTO DI SCIENZE	M.U.R. - Ministero dell'Università e della Ricerca	Università degli Studi G.D'Annunzio di CHIETI
9421	PRJ-0623	MUSCLE-PERF	Horizon Europe Marie Sklodowska-Curie Post-doctoral Fellowships	2024	Investigating the role of MCTR1 in muscle recovery and performance under high intensity hypoxic conditions in different gender ageing population groups	Presentato	VERRATTI, Vittore	DIPARTIMENTO DI SCIENZE; DIPARTIMENTO DI PSICOLOGIA	European Commission	Università degli Studi G.D'Annunzio di CHIETI
8401	PRJ-0574	SUDELBAT	PNRR Centri Nazionali	2024	Advanced and sustainable approaches for design and analysis of innovative solid-state electrolytes for next-generation lithium batteries	Operativo	FERRARI, Stefania	DIPARTIMENTO DI FARMACIA; DIPARTIMENTO DI SCIENZE	Politecnico di MILANO	Università degli Studi G.D'Annunzio di CHIETI; Università degli Studi della CALABRIA; Università degli Studi della BASILICATA
7082	PRJ-0517	LANDAM	PNRR Partenariati Estesi	2024	Le occlusioni d'alveo per frana (LANdslide DAMs): caratterizzazione, previsione e gestione dell'emergenza	Operativo	SCIARRA, Nicola	DIPARTIMENTO DI SCIENZE; DIPARTIMENTO DI SCIENZE PSICOLOGICHE, DELLA SALUTE E DEL TERRITORIO (attivo dal 23/11/2012 al 30/04/2025)	Università " La Sapienza"	Università degli Studi G.D'Annunzio di CHIETI; Università degli Studi di PERUGIA; Università degli Studi di PAVIA; Università degli Studi di URBINO; Università del SANNIO di BENEVENTO; MAPSAT SRL
6462	PRJ-0468	DEFENS	Fondo Italiano per la Scienza	2023	3D gEology-constrained seismic rupture dynamic models: a new interdisciplinary strategy For Earthquake forecastING and reSilience	Operativo	BELLO, SIMONE	DIPARTIMENTO DI SCIENZE	M.U.R. - Ministero dell'Università e della Ricerca	Università degli Studi G.D'Annunzio di CHIETI
6202	PRJ-0452	PADMARS	Avvisi altri enti pubblici	2024	Precision and Damage Mitigation in Analyzing Mars Samples for Geological Insights and Evidence of Past Life	Presentato	MARINANGELI, Lucia	DIPARTIMENTO DI SCIENZE; DIPARTIMENTO DI SCIENZE PSICOLOGICHE, DELLA SALUTE E DEL TERRITORIO (attivo dal 23/11/2012 al 30/04/2025)	AGENZIA SPAZIALE ITALIANA	Università degli Studi G.D'Annunzio di CHIETI; Università degli Studi della TUSCIA; ALMA MATER STUDIORUM UNIVERSITA' DI BOLOGNA - CENTRO INTERDIPARTIMENTALE DI RICERCA INDUSTRIALE AEROSPAZIALE - AEROSPACE; Elettra - Sincrotrone Trieste S.C.p.A.
5141	PRJ-0394	20223R32PF	Bando PRIN 2022	2022	Switching from petro- to bio-based chemistry: deoxydehydration reaction as versatile tool for the production ofolefins from natural polyols	Operativo	D'ALESSANDRO, Nicola	DIPARTIMENTO DI SCIENZE; DIPARTIMENTO DI INGEGNERIA E GEOLOGIA; DIPARTIMENTO DI SCIENZE FILOSOFICHE, PEDAGOGICHE ED ECONOMICO-QUANTITATIVE	M.U.R. - Ministero dell'Università e della Ricerca	Università degli Studi G.D'Annunzio di CHIETI; Università degli Studi de L'AQUILA; Università degli Studi di CAGLIARI; CONSIGLIO NAZIONALE DELLE RICERCHE - ISTITUTO DI FARMACOLOGIA TRASLAZIONALE - IFT Sede Secondaria Palermo
4344	PRJ-0204	2022CSHPAS	Bando PRIN 2022	2022	Understanding Centriole Dominance-Repression using Androgenetic Embryos as a Model	Operativo	DEL BOCCIO, PIERO	DIPARTIMENTO DI SCIENZE; DIPARTIMENTO DI FARMACIA	M.U.R. - Ministero dell'Università e della Ricerca	Università degli Studi G.D'Annunzio di CHIETI; Università degli Studi di TERAMO

Al termine della presentazione, il Consiglio, preso atto dei contenuti esposti e della documentazione prodotta, ne condivide gli esiti informativi senza rilievi e dispone l'acquisizione del report agli atti.

5.4 – Inserimento esperto nel Progetto CARG 377 Trasacco – Prof. Enrico Miccadei

Il Prof. Enrico Miccadei, mediante apposita istanza presentata tramite il form Microsoft destinato alle richieste da sottoporre al Consiglio di Dipartimento relativo al mese di maggio 2026, sottopone all'attenzione dell'Organo collegiale la seguente proposta.

Il Prof. Miccadei richiede che il Consiglio voglia esprimere formale autorizzazione per l'inserimento del Dott. GianPaolo Cavinato., qualificato esperto nel campo della geologia del Quaternario, all'interno del Progetto di Ricerca inerente al Foglio CARG n. 377 "Trasacco".

La richiesta è motivata dalla rilevante competenza scientifica e professionale del Dott. GianPaolo Cavinato., ritenuta particolarmente idonea a contribuire in modo significativo allo sviluppo delle attività di ricerca previste nell'ambito del suddetto progetto, nonché al raggiungimento degli obiettivi scientifici prefissati.

Il Consiglio è pertanto invitato a deliberare in merito all'autorizzazione richiesta.

Il Consiglio delibera di **approvare** l'inserimento del Dott. Cavinato nel progetto

5.5 – Comunicazioni del Prof. Enrico Miccadei riguardo nel Progetto CARG 377 Trasacco

- Il Prof. Miccadei Consiglio informa che è pervenuta una comunicazione ufficiale da parte del CNR – Istituto di Geologia Ambientale e Geoingegneria (IGAG), acquisita al protocollo con n. 1099/2026.
  Nella suddetta comunicazione si rende noto che il Dott. Gianpaolo Cavinato, responsabile del contratto stipulato in data 9 maggio 2024 tra il Dipartimento di Ingegneria e Geologia (oggi Dipartimento di Scienze) e il CNR-IGAG, è cessato dal servizio per collocamento in quiescenza a decorrere dal 1° maggio 2026. Contestualmente, viene comunicato che la responsabilità del medesimo contratto è stata assunta dalla Dott.ssa Ilaria Mazzini

- Il Prof. Miccadei informa altresì il Consiglio che, a seguito dei colloqui intercorsi con il Responsabile scientifico del progetto e con il personale ISPRA, il CNR–IGAG ha formalmente richiesto la proroga del suddetto contratto fino al 31 dicembre 2026. La richiesta è stata trasmessa tramite PEC in data 14 maggio 2026 ed è stata acquisita al protocollo con n. 1101/2026.

Il Consiglio di Dipartimento sentite le comunicazioni del Prof. Miccadei prende atto della modifica del Responsabile del Contratto CNR IGAG e autorizza contestualmente la richiesta del CNR IGAG per la proroga del contratto al 31.12.206

5.6 Proposta di approvazione Accordo di collaborazione ai sensi dell'art. 15 della Legge 241/90 tra INGV e Dipartimento di Scienze UdA (Prof. Piacentini)

Il Direttore sottopone al Consiglio l'Accordo di collaborazione ai sensi dell'art. 15 della Legge 241/1990 tra l'Istituto Nazionale di Geofisica e Vulcanologia (INGV) e il Dipartimento di Scienze dell'Università "G. d'Annunzio" di Chieti-Pescara, proposto dal Prof. Piacentini Prot. n 1115/2026 finalizzato allo svolgimento di attività di studio e ricerca sul tema delle frane sismoindotte nell'ambito del progetto MATRICS (INGV), avviato il 1° aprile 2026 e di durata pari a 48 mesi.

L'Accordo, riportato in allegato, prevede, per il Dipartimento di Scienze, un contributo complessivo pari a euro 106.000,00, fuori campo IVA, e individua quale responsabile scientifico il Prof. Tommaso Piacentini, mentre per INGV è indicato quale referente il Dott. Pierfrancesco Burrato.

Accordo_art15_241_U
NICH_SCI_INGV_19_5_:

Il Consiglio, preso atto dei contenuti dell'Accordo e della coerenza dell'iniziativa con le finalità istituzionali del Dipartimento, approva la proposta di stipula dell'Accordo allegato e autorizza il Direttore agli adempimenti conseguenti e alla relativa sottoscrizione, per quanto di competenza.

5.7 PRIN 2026 PROF. MAZZATENTA

In riferimento alla presentazione dei Bandi Prin 2026 il direttore informa che è giunta anche la candidatura del Prin 2026 dove figura quale componente del progetto il Prof. Mazzatenta il cui titolo è THE WHO ONE HEALTH PROGRAM GLOBAL GOVERNANCE AND POLICY MODELING: THE CASE OF THE INTERSPECIES RELATIONS, coordinatore del Progetto Prof. Pitasi Andrea del Dipartimento DI SCIENZE FILOSOFICHE, PEDAGOGICHE E SOCIALI
Il Consiglio

visto lo Statuto di Ateneo, art. 47 – Attribuzioni del Consiglio di Dipartimento lettera *q) promuove e coordina le attività di ricerca del Dipartimento, ferme restando l'autonomia di ogni singolo professore e ricercatore e la sua facoltà di accedere direttamente ai finanziamenti per la ricerca erogati a livello internazionale, nazionale e locale*,

Il Consiglio, preso atto della documentazione illustrata e ringrazia il docente per l'impegno profuso nelle attività di progettazione e partecipazione ai bandi competitivi,
prende visione della tabella e autorizza la partecipazione al progetto presentato

N.	Cognome e nome	RU / PA	ACRONIMO/TITOLO PROPOSTA PRIN 2026	Qualifica	Durata	Coordinatore (Nome)	Coordinatore (Ateneo)	At (cofinanziamento Ud'A)	A2.1	B	C	D	E	costo totale progetto per Ud'A	tot contributo MUR richiesto
13	Mazzatenta Andrea	PA	THE WHO ONE HEALTH PROGRAM GLOBAL GOVERNANCE AND POLICY MODELING: THE CASE OF THE INTERSPECIES RELATIONS	Professore Associato (L. 240/10)	36	PITASI Andrea	Università "G. d'Annunzio" Chieti - Pescara	94.685	158.775	114.057	0	25.000	25.000	417.517	322.832

6. ERASMUS – RAPPORTI INTERNAZIONAL

6.1 – Accordo Erasmus – Prof.ssa Claudia Rossi

La Prof.ssa **Claudia Rossi** tramite tramite il form Microsoft destinato alle richieste da sottoporre al Consiglio di Dipartimento relativo al mese di maggio 2026, indica i diversi accordi Agreements Erasmus in atto presso il dipartimento di Scienze

1 Learning Agreement Student Mobility for Traineeships, Academic Year 2026/2027 (to University of Oviedo)

2 Learning Agreement Student Mobility for Traineeships, Academic Year 2025/2026 (University of Vienna)

3 Letter of Acceptance for
Erasmus+ Traineeship (Long Term Mobility) Academic Year 2026/2027 – Incoming (from University of Athens)

4 Learning
Agreement Student Mobility for Traineeships, Academic Year 2026/2027 (Universidad de Granada Spain)

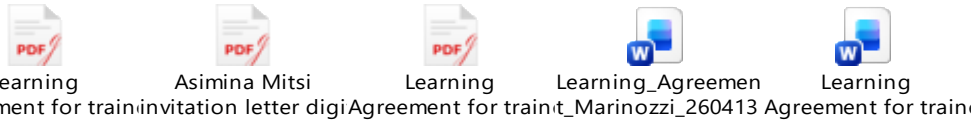

Il Consiglio prende atto degli accordi attualmente in vigore.

7. VARIAZIONI DI BUDGET

Non vi sono richieste da esaminare per il presente punto dell'ordine del giorno.

8. CENTRI – LABORATORI – SERVIZI

Non vi sono richieste da esaminare per il presente punto dell'ordine del giorno.

9. GESTIONE PATRIMONIALE – SCARICHI INVENTARIALI – SMALTIMENTO BENI INVENTARIATI E NON

Non vi sono richieste da esaminare per il presente punto dell'ordine del giorno.

10. CONTO TERZI – TERZA MISSIONE

10.1 Riparto Fattura PM SONDAGGI

Il Prof. Sciarra con mail del 5/05/2026 Prot. n. 1041 indica il Piano di Riparto della Fattura intestata a PM SONDAGGI n. 5 del 16.02.2026; la stessa risulta saldata in data 31.03.2025 Sospeso n. 5125.

PIANO DI RIPARTO CONVENZIONE CONTO TERZI :		
PM Sondaggi Snc di Colaioccco Natalina e Patella Michele - Cda Poggioragone, 53 65014 Loreto Aprutino (PE)		
cantieri:		
Alteta e Montegiorgio		2.850,00
totale corrispettivo al netto di iva		2.850,00
quota per il Fondo comune di Ateneo (art. 13 comma 3a)	15%	427,50
quota per fondo trattamento accessorio (art. 13 comma 3b)	2%	57,00
		2.365,50
costi diretti		
- consulenze esterne		
- attrezzature (acquisto / amm.to / manutenzione)		
- materiale di consumo e di laboratorio		
- viaggi e missioni correlate all'attività		-
- affitto / leasing locali e attrezzature		
- assicurazioni		
- altro		
tot. costi diretti		*0,00*
Importo distribuibile tra il personale		2.365,50
- remunerazione personale docente / ricercatore		
Prof. Nicola Sciarra		**1.182,75**
- remunerazione PTA		
Sig. Gabriele Toro		**1.182,75**
		-
risultato finale		*0,00*

Il Consiglio approva il piano di riparto e demanda alla Segreteria l'invio della documentazione agli uffici competenti.

10.2 – Discussione e approvazione iniziative di Public Engagement in stato "Bozza" – Prof. Sergio Rusi

Il Prof. **Sergio Rusi** illustra al Consiglio il report delle **iniziative di Public Engagement** del Dipartimento, distinguendo tra le attività in qualsiasi stato e quelle specificamente in stato **"Bozza" e "In Valutazione"**. I report sono stati allegati alla richiesta.

all._public_engagement.pdf

IN ORDINE ALFABETICO

Identificativo IRIS	Tipologia	Attivo	Anno di inizio	Titolo	Stato	Unità organizzativa interna	Responsabile	Dimensione geografica dell'impatto	Iniziativa istituzionale
PEN-4622	01 - Tematica relativa al public engagement	0	2026	Conferenza "Guerrieri, madri e bambini dell'Abruzzo antico: dallo scavo al museo", Open DAY 2026	Bozza	DIPARTIMENTO DI LETTERE, ARTI E SCIENZE SOCIALI; DIPARTIMENTO DI SCIENZE	ACCONCIA, VALERIA	Regionale	SI
PEN-4618	01 - Tematica relativa al public engagement	0	2025	Presentazione del volume "Lungo il corso del fiume Paglia. Archeologia. mobilità e mediazione culturale nell'antichità" (a cura di J. Tabolli e E.Vanni)	Bozza	DIPARTIMENTO DI SCIENZE	ACCONCIA, VALERIA	Regionale	NO
PEN-4617	01 - Tematica relativa al public engagement	0	2025	Presentazione del Volume di Massimo Sericola "Archeologia a Castel del Monte. Il Colle della Battaglia e la Piana di San Marco", Castel del Monte	Bozza	DIPARTIMENTO DI SCIENZE	ACCONCIA, VALERIA	Regionale	NO
PEN-4620	01 - Tematica relativa al public engagement	0	2025	Notte Europea dei Ricercatori 2025 - Campus Universitario di Chieti	Bozza	DIPARTIMENTO DI SCIENZE	ACCONCIA, VALERIA; SOMMA, Maria Carla	Regionale	SI
PEN-4627	03 - Tematica relativa alle scienze della vita e salute	0	2026	Webinar INAIL "Amianto e apparato gastrointestinale: la casistica INAIL, le evidenze scientifiche utili per la ricostruzione del nesso causale ai fini della tutela indennitaria"	Bozza	DIPARTIMENTO DI SCIENZE	ACETO, Gitana	Nazionale	SI
PEN-4600	01 - Tematica relativa al public engagement	1	2025	IMMAGINA un Mondo Senza Malattie: dove le persone vivono a lungo e in salute grazie alla ricerca scientifica Iniziativa svolta nell'ambito della 20ª edizione della Notte Europea dei Ricercatori 2025	Bozza	DIPARTIMENTO DI SCIENZE	ACETO, Gitana	Regionale	SI
PEN-4621	02 - Tematica relativa alla produzione, gestione di beni pubblici	1	2025	sezione BSP-Blies Survey Project mostra permanente Parc Archéologique de Bliesbruck-Reinheim	Bozza	DIPARTIMENTO DI SCIENZE	ANTONELLI, SONIA	Internazionale	
PEN-4619	02 - Tematica relativa alla produzione, gestione di beni pubblici	1	2026	"Bliesbruck-Reinheim. Un site transfrontalier unique en Europe" par l'équipe du Parc Archéologique de Bliesbruck-Reinheim et du Blies Survey Project	Bozza	DIPARTIMENTO DI SCIENZE	ANTONELLI, SONIA	Internazionale	NO
PEN-3712	01 - Tematica relativa al public engagement	0	2025	Les Enfants du Patrimoine	Bozza	DIPARTIMENTO DI SCIENZE	ANTONELLI, SONIA	Internazionale	SI
PEN-3711	01 - Tematica relativa al public engagement	0	2025	Journée d'Études Mosellanes organisé par la Société d'Histoire et d'Archéologie de la Lorraine (SHAL)	Bozza	DIPARTIMENTO DI SCIENZE	ANTONELLI, SONIA	Internazionale	NO
PEN-3462	02 - Tematica relativa alla produzione, gestione di beni pubblici	0	2024	ARCHEO.FOSS XVIII 2024. International conference on Open software, hardware, processes, data and formats in archaeological research.	Bozza	DIPARTIMENTO DI SCIENZE	ANTONELLI, SONIA	Internazionale	SI
PEN-3421	01 - Tematica relativa al public engagement	0	2025	Journées de l'archéologie en Lorraine 2025	Bozza	DIPARTIMENTO DI SCIENZE	ANTONELLI, SONIA	Internazionale	NO
PEN-3420	01 - Tematica relativa al public engagement	0	2025	Superaequum Archaeological Project-Open Day	Bozza	DIPARTIMENTO DI SCIENZE	ANTONELLI, SONIA	Regionale	NO
PEN-3418	02 - Tematica relativa alla produzione, gestione di beni pubblici	0	2025	ALBANIA-Progetto Durres. Missione archeologica italiana all'estero-MAECI	Bozza	DIPARTIMENTO DI SCIENZE	ANTONELLI, SONIA	Internazionale	SI
PEN-3415	02 - Tematica relativa alla produzione, gestione di beni pubblici	1	2025	convenzione con Département de la Moselle, Kreis Saarpfalz e Université de Lorraine nell'ambito del progetto di ricerca "Blies Survey Project". Durata triennale (2025-2027)	Bozza	DIPARTIMENTO DI SCIENZE	ANTONELLI, SONIA	Internazionale	SI
PEN-3410	02 - Tematica relativa alla produzione, gestione di beni pubblici	1	2025	FRANCIA: Blies Survey Project. Missione Archeologica Italiana in Francia-MAECI	Bozza	DIPARTIMENTO DI SCIENZE	ANTONELLI, SONIA	Internazionale	SI
PEN-4648	01 - Tematica relativa al public engagement	0	2025	Geotrekking urbano sul Colle di Chieti	Bozza	DIPARTIMENTO DI SCIENZE	BROZZETTI, Francesco	Locale	SI
PEN-4647	01 - Tematica relativa al public engagement	0	2025	Seminario su " La Geologia sotto i nostri piedi"	Bozza	DIPARTIMENTO DI SCIENZE	BROZZETTI, Francesco	Locale	SI
PEN-4646	01 - Tematica relativa al public engagement	1	2025	Introduzione alla Geologia dell'Appennino con Focus sull'area Vestino-Peligna	Bozza	DIPARTIMENTO DI SCIENZE	BROZZETTI, Francesco	Locale	SI
PEN-4645	01 - Tematica relativa al public engagement	1	2026	Escursione Geologica sulla Maiella	Bozza	DIPARTIMENTO DI SCIENZE	BROZZETTI, Francesco	Locale	SI
PEN-4644	01 - Tematica relativa al public engagement	0	2026	Evoluzione Geologica e tettonica dell'Appennino	Bozza	DIPARTIMENTO DI SCIENZE	BROZZETTI, Francesco	Locale	SI
PEN-4643	01 - Tematica relativa al public engagement	0	2026	geotrekking urbano con studenti del liceo gonzaga	Bozza	DIPARTIMENTO DI SCIENZE	BROZZETTI, Francesco	Locale	SI
PEN-4614	01 - Tematica relativa al public engagement	1	2026	SEMINARIO "Introduzione alla geologia dell'Abruzzo"	Bozza	DIPARTIMENTO DI SCIENZE	BROZZETTI, Francesco	Locale	SI
PEN-4640	01 - Tematica relativa al public engagement	1	2026	Intervista sul tema Progetto CASTES e internazionalizzazione del Dipartimento di Scienze a Il Fatto di Rete8	Bozza	DIPARTIMENTO DI SCIENZE	BUCCOLINI, Marcello	Regionale	NO
PEN-4641	01 - Tematica relativa al public engagement	1	2026	AIRC, Cancro io ti boccio, incontro con gli studenti	Bozza	DIPARTIMENTO DI SCIENZE	CAPONE, EMILY	Regionale	NO
PEN-3385	01 - Tematica relativa al public engagement	0	2024	Talk sulla sostenibilità marina	Bozza	DIPARTIMENTO DI SCIENZE; DIPARTIMENTO DI STUDI SOCIO-ECONOMICI, GESTIONALI E STATISTICI	COCCIA, FRANCESCA	Locale	SI
PEN-3422	02 - Tematica relativa alla produzione, gestione di beni pubblici	1	2024	SUPPORTO TECNICO SCIENTIFICO ALLE ATTIVITÀ CONNESSE ALLA PREVENZIONE DEL RISCHIO SISMICO	Bozza	DIPARTIMENTO DI SCIENZE PSICOLOGICHE, DELLA SALUTE E DEL TERRITORIO (attivo dal 23/11/2012 al 30/04/2025); DIPARTIMENTO DI SCIENZE	DE NARDIS, RITA	Internazionale	NO
PEN-4519	01 - Tematica relativa al public engagement	1	2025	La Notte Europea dei Ricercatori 2025 "ImAgine"	Bozza	DIPARTIMENTO DI SCIENZE	ESPOSITO, Diana Liberata		SI
PEN-4642	01 - Tematica relativa al public engagement	0	2026	Next-Land - progetto nazionale STEM	Bozza	DIPARTIMENTO DI SCIENZE	MARINANGELI, Lucia		SI
PEN-4626	01 - Tematica relativa al public engagement	1	2025	Notte Europea dei Ricercatori dell'Ud'A Laboratorio: ImAgine geologia: la geologia del futuro in realtà virtuale	Bozza	DIPARTIMENTO DI SCIENZE	MARINANGELI, Lucia	Locale	SI
PEN-3677	01 - Tematica relativa al public engagement	1	2025	il profumo del teatro	Bozza	DIPARTIMENTO DI SCIENZE	MAZZATENTA, ANDREA	Locale	SI
PEN-4269	01 - Tematica relativa al public engagement	0	2026	27a Edizione "Festival della Scienza Ad/ventura"	Bozza	DIPARTIMENTO DI SCIENZE	MICCADEI, Enrico	Nazionale	NO
PEN-3710	01 - Tematica relativa al public engagement	1	2025	La notte dell'orientamento_Il Galilei si racconta	Bozza	DIPARTIMENTO DI SCIENZE	MICCADEI, Enrico		SI
PEN-3702	01 - Tematica relativa al public engagement	1	2025	Lezione "Le rocce raccontano...storie fantastiche"	Bozza	DIPARTIMENTO DI SCIENZE	MICCADEI, Enrico	Locale	SI
PEN-3699	01 - Tematica relativa al public engagement	1	2025	XII Premio Avus 2009	Bozza	DIPARTIMENTO DI SCIENZE	MICCADEI, Enrico		SI
PEN-3694	01 - Tematica relativa al public engagement	0	2025	Fotofestival naturalistico	Bozza	DIPARTIMENTO DI SCIENZE	MICCADEI, Enrico		SI
PEN-3693	01 - Tematica relativa al public engagement	0	2025	Seminario "La Geologia"	Bozza	DIPARTIMENTO DI SCIENZE	MICCADEI, Enrico	Locale	SI
PEN-3692	01 - Tematica relativa al public engagement	1	2025	Aperi-cene letterarie "Il benessere quotidiano: trucchi per una vita di qualità"	Bozza	DIPARTIMENTO DI SCIENZE	MICCADEI, Enrico		SI
PEN-3691	01 - Tematica relativa al public engagement	0	2025	Posidonia Festival - AMP Isole Tremiti. 4a edizione	Bozza	DIPARTIMENTO DI SCIENZE	MICCADEI, Enrico		SI
PEN-3684	01 - Tematica relativa al public engagement	0	2025	Scuola estiva di Geomorfologia, ecologia e biologia in ambiente marino e insulare. Sesta edizione. Procida	Bozza	DIPARTIMENTO DI SCIENZE; Universita' degli Studi "G. D'Annunzio" di CHIETI-PESCARA	MICCADEI, Enrico		SI

IN ORDINE ALFABETICO

Identificativo IRIS	Tipologia	Attivo	Anno di inizio	Titolo	Stato	Unità organizzativa interna	Responsabile	Dimensione geografica dell'impatto	Iniziativa istituzionale
PEN-3683	01 - Tematica relativa al public engagement	0	2025	Le dighe come simbolo di pace in Italia e nel mondo	Bozza	DIPARTIMENTO DI SCIENZE; Universita' degli Studi "G. D'Annunzio" di CHIETI-PESCARA	MICCADEI, Enrico		Si
PEN-3682	01 - Tematica relativa al public engagement	0	2025	Il mare per l'università, la ricerca, le imprese e il divertimento	Bozza	DIPARTIMENTO DI SCIENZE; Universita' degli Studi "G. D'Annunzio" di CHIETI-PESCARA	MICCADEI, Enrico	Nazionale	Si
PEN-3681	01 - Tematica relativa al public engagement	0	2025	Convegno "Il dissesto idrogeologico: pensieri e riflessioni"	Bozza	DIPARTIMENTO DI SCIENZE; Universita' degli Studi "G. D'Annunzio" di CHIETI-PESCARA	MICCADEI, Enrico	Nazionale	Si
PEN-3680	01 - Tematica relativa al public engagement	0	2025	La tutela del mare per un futuro sostenibile	Bozza	DIPARTIMENTO DI SCIENZE; Universita' degli Studi "G. D'Annunzio" di CHIETI-PESCARA	MICCADEI, Enrico	Nazionale	Si
PEN-3649	01 - Tematica relativa al public engagement	1	2025	50 anni del Bivacco Carlo Fusco - CAI	Bozza	DIPARTIMENTO DI SCIENZE	MICCADEI, Enrico		Si
PEN-3587	01 - Tematica relativa al public engagement	1	2025	PIAZZA DELLA PREVENZIONE - Nonno Ascoltami, campagna di prevenzione sulla salute	Bozza	DIPARTIMENTO DI MEDICINA E SCIENZE DELL'INVECCHIAMENTO; DIPARTIMENTO DI NEUROSCIENZE, IMAGING E SCIENZE CLINICHE; DIPARTIMENTO DI TECNOLOGIE INNOVATIVE IN MEDICINA & ODONTOIATRIA; DIPARTIMENTO DI SCIENZE	ROSSI, CLAUDIA		
PEN-3537	03 - Tematica relativa alle scienze della vita e salute	1	2022	Progetto Pilota di ampliamento del pannello di malattie rare oggetto di screening neonatale	Bozza	DIPARTIMENTO DI MEDICINA E SCIENZE DELL'INVECCHIAMENTO; DIPARTIMENTO DI NEUROSCIENZE, IMAGING E SCIENZE CLINICHE; DIPARTIMENTO DI TECNOLOGIE INNOVATIVE IN MEDICINA & ODONTOIATRIA; DIPARTIMENTO DI SCIENZE	ROSSI, CLAUDIA	Locale	Si
PEN-4650	01 - Tematica relativa al public engagement	1	2026	Partecipazione e moderazione di sessione a convegno ISPRA su cartografia Idrogeologica 500K	Bozza	DIPARTIMENTO DI SCIENZE	RUSI, Sergio	Nazionale	Si
PEN-4649	01 - Tematica relativa al public engagement	1	2026	Seminario su risorse idriche sotterranee a classi del Liceo Scientifico di Penne	Bozza	DIPARTIMENTO DI SCIENZE	RUSI, Sergio	Locale	Si
PEN-4514	01 - Tematica relativa al public engagement	1	2026	Convegno nazionale "Terre Rare e Materiali Critici: tra Geologia, Geopolitica ed Economia circolare"	Bozza	DIPARTIMENTO DI SCIENZE	RUSI, Sergio	Nazionale	Si
PEN-3544	01 - Tematica relativa al public engagement	1	2025	Ciascuno di noi è unico, eppure simile agli altri: la risposta a questo apparente contrasto si trova nel DNA	Bozza	DIPARTIMENTO DI FARMACIA; DIPARTIMENTO DI SCIENZE; DIPARTIMENTO DI TECNOLOGIE INNOVATIVE IN MEDICINA & ODONTOIATRIA	SALLESE, MICHELE	Locale	Si
PEN-4297	02 - Tematica relativa alla produzione, gestione di beni pubblici	0	2025	Programma televisivo per RAI Abruzzo "Buongiono regione" rubrica "Extra Capitale" del 24.11.2025. La rubrica è incentrata sulla catacomba di S. Vittorino ad Amiternum.	Bozza	DIPARTIMENTO DI SCIENZE	SOMMA, Maria Carla		Si
PEN-3461	02 - Tematica relativa alla produzione, gestione di beni pubblici	1	2024	ARCHEO.FOSS XVIII. International conference on Open software, hardware, processes, data and formats in archaeological research	Bozza	DIPARTIMENTO DI SCIENZE	SOMMA, Maria Carla		Si
PEN-3460	02 - Tematica relativa alla produzione, gestione di beni pubblici	1	2025	Superaequum Archaeological Project (SAP). Indagini archeologiche 2025	Bozza	DIPARTIMENTO DI SCIENZE	SOMMA, Maria Carla		
PEN-3458	02 - Tematica relativa alla produzione, gestione di beni pubblici	1	2025	"I secoli bui" del Medioevo alla luce dell'archeologia e della storia	Bozza	DIPARTIMENTO DI SCIENZE	SOMMA, Maria Carla		Si
PEN-3457	01 - Tematica relativa al public engagement	1	2024	A "spasso" nella storia di Castelvecchio Subequo. II Conferenza sui risultati del Superaequum Archaeological Project (SAP)	Bozza	DIPARTIMENTO DI SCIENZE	SOMMA, Maria Carla		Si

Il Prof. Rusi sottopone al Consiglio la discussione delle iniziative di Public Engagement registrate fino al 31 marzo 2026, attualmente in stato di "Bozza", al fine di consentirne il completamento dell'iter registrativo e il successivo avvio delle attività previste

Il Consiglio, esaminate le proposte presentate e valutatane la coerenza con gli obiettivi istituzionali e le finalità di divulgazione e terza missione, dopo ampia e approfondita discussione, delibera di approvare le suddette iniziative nello stato in cui sono state illustrate. In particolare, autorizza formalmente il loro avanzamento alla fase successiva del processo amministrativo, demandando agli uffici competenti gli adempimenti conseguenti per il perfezionamento dell'iter registrativo.

11. DIDATTICA

11.1 – Attivazione avvisi per attività di tutorato e didattica integrativa CdLM LM-74 – Prof. Tommaso Piacentini

Il Prof. **Tommaso Piacentini** trasmette l'estratto del verbale del CCS LM-74 del 15/05/2026 relativo al punto 3.4 "Didattica integrativa e tutorati", dando atto dell'assegnazione di un finanziamento di **€ 7.668,00** al Dipartimento per attività di tutorato e didattica integrativa. Propone l'attivazione di **5 avvisi di selezione** per assegni da 50 ore ciascuno, destinati principalmente alle attività didattico-integrative degli insegnamenti LM-74 con componente pratico-laboratoriale e ad attività di recupero per studenti provenienti da percorsi triennali non geologici.

Allegato Ripartizione fondi 2

20260515_EstrattI VERBALE CCS LM-74

Il Consiglio, preso atto della nota di assegnazione del finanziamento e dell'estratto del verbale CCS LM-74, delibera di **autorizzare** l'emanazione degli avvisi di selezione per il conferimento di 5 assegni per attività di tutorato, didattico-integrative, propedeutiche e di recupero (50 ore ciascuno), a valere sui fondi assegnati, demandando al Direttore e agli uffici competenti tutti gli adempimenti conseguenti.

11.2– Affidamenti esterni insegnamenti CdLM LM-74 a.a. 2026/2027 – Prof. Tommaso Piacentini

Il Prof. **Tommaso Piacentini** trasmette gli estratti dei verbali del CCS LM-74 del 15 maggio 2026 e del 20 febbraio 2026, recanti la proposta di copertura esterna dei seguenti insegnamenti per l'a.a. 2026/2027: *Habitat Geomarini, Applicazioni geologiche 3D digitali avanzate, Normative e legislazione dei lavori* e *Risorse del sottosuolo: modelling e sostenibilità*. Chiede al Consiglio le deliberazioni di competenza per l'avvio delle procedure di affidamento esterno.

20260515_Estratto VERBALE CCS LM-74

estratto programmazione di(

Il Consiglio, esaminata la proposta e verificata la necessità di copertura esterna per gli insegnamenti indicati, delibera di **autorizzare** l'avvio delle procedure per il conferimento degli affidamenti esterni degli insegnamenti del CdLM LM-74 per l'a.a. 2026/2027, demandando al Direttore e agli uffici gli adempimenti conseguenti.

11.3 Attivazione 42^ Ciclo di Dottorato

Il Direttore apre la discussione su un tema discusso nella scorsa assemblea della Giunta, relativo al finanziamento di un nuovo ciclo di dottorato, per il quale occorre finanzia tre borse, in quanto l'ateneo non finanzia alcuna per il dottorato

Il Direttore invita pertanto i membri del Consiglio a manifestare la propria disponibilità a destinare, in tutto o in parte, fondi di ricerca personali al finanziamento delle borse, nel rispetto della normativa vigente e dei regolamenti di Ateneo in materia.

Il Consiglio prende atto della disponibilità espressa e incarica la Segreteria di procedere con le verifiche amministrative necessarie, dando mandato di attivare le procedure previste per l'istituzione delle borse.

12. PROGRAMMAZIONE TRIENNALE – RECLUTAMENTO – AFFERENZE – DISTACCHI

12.1 Programmazione triennale del personale docente e ricercatore 2025–2027 — acquisizione istanze dipartimentali e formulazione istanze ai sensi del Piano Straordinario RTT (DM 193/2026)

1. Premessa e quadro normativo di riferimento

Il Direttore informa il Consiglio di Dipartimento che con nota rettorale prot. n. 31698 del 21 aprile 2026 — avente ad oggetto Linee guida programmazione 2025-2027 per il reclutamento di personale docente e ricercatore — è stato richiesto a tutti i Dipartimenti di formulare le proprie istanze di programmazione triennale del personale docente e ricercatore per il periodo 2025/2026/2027, a scorrimento annuale, con le seguenti scadenze:

- entro il 30 aprile 2026: invio delibere per i posti RTT a valere sul Piano Straordinario (DM n. 193 del 05/03/2026); Già è stato trasmesso estratto del verbale del 22.04.2026 per la richiesta del bando RTT nel SSD BIOS-07/A ;

- entro il 15 giugno 2026: invio delibere per la programmazione ordinaria (I e II fascia, RTT ordinari).

Il Direttore ricorda che la programmazione si inserisce in un contesto di significativa contrazione delle risorse ministeriali (FFO), con incremento strutturale dei costi di personale dovuto a scatti stipendiali, rivalutazioni ISTAT e rincari energetici. Ogni proposta dovrà quindi essere formulata nel rigoroso rispetto dei limiti assunzionali e della sostenibilità economico-finanziaria dell'Ateneo, tenendo conto che le assunzioni in ruolo avvengono contestualmente alle cessazioni.

2. Criteri di programmazione adottati

Le proposte del Dipartimento sono formulate in coerenza con i criteri stabiliti dagli Organi Accademici nella delibera del 30.07.2024 (Senato Accademico e Consiglio di Amministrazione), con il Piano Strategico di Ateneo e con gli obiettivi ANVUR per la qualità della ricerca, come di seguito declinati.

a) Criteri del Piano Strategico di Ateneo e del CdA (delibera 30.07.2024):

- incentivare le chiamate dall'esterno dell'Ateneo per il potenziamento numerico del personale docente e il rispetto dei vincoli ministeriali;
- incentivare le chiamate dirette dall'estero e i vincitori di programmi di alta qualificazione (ERC, Levi Montalcini, Marie Curie, MSCA, FIS ecc.);
- sviluppare posizioni con finanziamenti esterni (cofinanziamenti, fondi competitivi);
- incentivare e valorizzare le attività di Terza Missione;
- Conformità con il Piano Strategico del Dipartimento

b) Obiettivi ANVUR per la ricerca:

- qualità e partecipazione della ricerca: promuovere l'eccellenza e migliorare i processi di reclutamento e progressione di carriera;
- collaborazione e impatto sociale: rafforzare l'integrazione tra ricerca, imprese, istituzioni e società civile;
- formazione e trasferimento tecnologico: migliorare la qualità del dottorato e potenziare le attività di trasferimento delle conoscenze;
- internazionalizzazione e finanziamenti: incrementare la visibilità internazionale e la partecipazione ai fondi competitivi europei;
- efficienza e infrastrutture: ottimizzare la capacità di spesa e valorizzare le infrastrutture di ricerca.

c) Criteri specifici per le proposte di passaggio a Professore Ordinario ex art. 24 co. 6 L. 240/2010:

- valutazione della didattica anche sulla base dell'opinione degli studenti (escludendo le voci non dipendenti direttamente dal docente);
- leadership di gruppi/progetti/ambiti di ricerca di particolare qualificazione e rilevanza per l'Ateneo;
- capacità di attrarre fondi mediante partecipazione a bandi competitivi nazionali e internazionali;
- mancanza di professori ordinari nel settore (pensionamento nel triennio anche fino al 2028);
- mantenimento del rapporto PO/(PO+PA) ≤ 50%;
- titolarità di incarichi gestionali e/o elettivi;
- valutazione della qualità della ricerca dipartimentale;
- attenzione al contenimento dei costi del personale docente;
- possesso delle soglie da Commissario ASN;
- documentata attività di sviluppo della Terza Missione

3. Sostenibilità economico-finanziaria della programmazione

Il Direttore illustra al Consiglio il quadro relativo alla sostenibilità della programmazione

- nel 2025 si sono registrati due pensionamenti nel ruolo di Professore Ordinario, con liberazione di corrispondenti punti organico;
- nel 2026 sono previsti ulteriori due pensionamenti nel ruolo di Professore Ordinario;
- nel 2027 sono attesi ulteriori pensionamenti sia nel ruolo di PO sia in quello di PA, che renderanno disponibile una quota di punti organici a copertura delle progressioni programmate per quell'annualità;
- la programmazione proposta non incide negativamente sul rapporto PO/(PO+PA), che si mantiene ampiamente al di sotto del limite del 50% previsto dalla normativa vigente; il Dipartimento si colloca ben al di sotto di tale soglia;
- per il posto RTT a valere sul Piano Straordinario DM 193/2026, la copertura è garantita dal cofinanziamento ministeriale; l'Ateneo ha altresì confermato la disponibilità di economie derivanti da cessazioni anticipate, come indicato nella nota rettorale.

La programmazione proposta risulta pertanto sostenibile e proponibile nel rispetto dei vincoli di bilancio, anche in considerazione dei profili degli Art.24 proposti, fermo restando, che la pianificazione dipartimentale individua un prospetto di proposte in merito al quale l'Ateneo dovrà assumere le opportune decisioni.

4. Piano Straordinario RTT — DM n. 193 del 05/03/2026

Il Direttore illustra i contenuti del DM n. 193 del 05/03/2026 e della nota di chiarimenti MUR prot. 29530 del 15.04.2026. Ricorda che le condizioni per rientrare nel Piano Straordinario sono: scadenza naturale del contratto RTD-A nel 2025 o nel 2026, scadenza del biennio di proroga negli anni 2025-2026, ovvero scadenza del biennio di proroga anche successivamente al 2026.

Il Dipartimento ha già approvato in data 22 aprile 2026 la relativa istanza. La presente delibera ne conferma e integra i contenuti nell'ambito della programmazione triennale complessiva.

Il Direttore ricorda che, ai sensi dell'art. 2 co. 6 del DM 193/2026, è prevista la possibilità di attivare su fondi di Ateneo ulteriori posizioni RTT riconducibili alle condizioni del Piano Straordinario, nei limiti delle disponibilità di bilancio.

5. Riserve previste per i posti RTT

Per i posti RTT non gravanti sul Piano Straordinario, il Dipartimento dovrebbe indicare le seguenti riserve, in conformità alla normativa vigente:

- Riserva 'Esterni' (almeno 1/3 delle risorse RTT): in favore di candidati che abbiano frequentato corsi di dottorato o svolto attività di ricerca, anche cumulativamente per almeno 36 mesi, presso università o istituti di ricerca diversi dall'Ateneo proponente;
- Riserva RTD-A e Assegnisti (almeno 25% delle risorse RTT, limitatamente al 31.12.2026): in favore di soggetti che siano o siano stati titolari per almeno un anno di contratti RTD-A (art. 24 co. 3 lett. a L. 240/2010), ovvero assegnatari di assegni di ricerca (art. 22 L. 240/2010) per almeno tre anni.

Non vengono indicate procedure riservate PNRR

6. Tabella riepilogativa della programmazione triennale 2025–2027 (con proiezione 2028)

Il Consiglio di Dipartimento, alla luce di quanto esposto, approva la seguente tabella di programmazione, con indicazione della graduatoria di priorità per annualità:

Anno	SSD (nuovo)	Ruolo	Procedura	Note / Priorità
2026	BIOS-07/A	RTT	Piano Straordinario DM 193/2026 (entro 30/04/2026)	Scadenza contratto RTD-A 2025/2026
2026	GEOS-03/A	RTT	Programmazione Ordinaria	
2026	GEOS-02/C	PO	Art. 24 co. 6 L. 240/2010	
2026	ARCH-01/E	PO	Art. 24 co. 6 L. 240/2010	
2026	CHEM-03/A	PO	Art. 24 co. 6 L. 240/2010	
2026	GEOS-02/B	PO	Art. 24 co. 6 L. 240/2010	

Anno	SSD (nuovo)	Ruolo	Procedura	Note / Priorità
2027	GEOS-03/B	RTT	Programmazione Ordinaria	
2027	BIOS-06/A	RTT	Programmazione Ordinaria	
2027	CHEM-01/A	PO	Art. 18/Art. 24 co.6	Art. 24 L. 240/2010 se attuabile / art 18
2027	BIOS-07/A	PO	Art. 18/Art. 24 co.6	Art. 24 L. 240/2010 se attuabile / art 18
2028	ARCH-01/E	RTT	Programmazione Ordinaria	
2028	MEDS-02/A	RTT	Programmazione Ordinaria	
2028	BIOS-06/A	PO	Art. 18 / Art. 24 co. 6	Art 24 L. 240/2010 se attuabile /art18
2028	GEOS-03/A	PO	Art. 18 / Art. 24 co. 6	Art 24 L. 240/2010 se attuabile/ art 18

I profili dei posti, in italiano ed in inglese (ove richiesto), saranno approvati dalla Giunta e allegati alle delibere di attivazione delle singole procedure e trasmessi al Settore Reclutamento Personale Docente e Ricercatori.

7. Deliberazione

Il Consiglio di Dipartimento, udita la relazione del Direttore, preso atto della nota rettorale prot. n. 31698 del 21/04/2026, dei criteri adottati dagli Organi Accademici nella delibera del 30.07.2024, degli obiettivi del Piano Strategico di Ateneo, degli obiettivi ANVUR per la qualità della ricerca, e dei criteri per le procedure ex art. 24 co. 6 L. 240/2010,

DELIBERA

- di approvare la programmazione triennale del personale docente e ricercatore 2025–2027 (con proiezione 2028) come rappresentata nella tabella di cui al punto 6, con le priorità ivi indicate;
- di trasmettere al Settore Reclutamento Personale Docente e Ricercatori, entro il 15 giugno 2026, le delibere relative alla programmazione ordinaria (passaggi a PO ex art. 24 co. 6 e ulteriori RTT) unitamente ai relativi profili;

- di condizionare l'effettiva attuazione della programmazione alle verifiche di sostenibilità economico-finanziaria, ai risultati VQR 2020-2024 e ai limiti assunzionali vigenti, in conformità a quanto stabilito dalla nota rettorale.
-

Considerata la necessità, in ambito di Ateneo, di vincolare risorse ai fini dell'art.18 c.4 della legge 240/2010 si da mandato alla Giunta sulla eventualità di indicare bandi riservati ad esterni secondo l'Art. 18 c. 4 L. 240/2010 di interesse del dipartimento in linea con il Piano Strategico di Ateneo nonché di quello Dipartimentale, finalizzati al raggiungimento dei vincoli normativi necessari per l'emanazione dei bandi proposti in tabella riepilogativa al punto 6.che rimango prioritari

12.2 – Nomina Commissione per proroga contratto RTD-A dott.ssa Emily Capone – Prof. Piero Del Boccio

Il Prof. **Piero Del Boccio** sottopone all'approvazione del Consiglio la proposta di **commissione** per la procedura di **proroga del contratto RTD-A per un ulteriore biennio** a favore della **dott.ssa Emily Capone**, nell'area scientifico-disciplinare della Biochimica.

La proposta di commissione è allegata alla richiesta (Commissione-rinnovo RTD-A Biochimica).

Commissione-rinnovo RTD-A Biochimica_P

Sentito il Professore Ordinario di riferimento del SSD BIOS-07/A – Biochimica (Prof. Luca Federici), si propongono quali componenti della Commissione di valutazione i seguenti docenti afferenti al medesimo settore scientifico-disciplinare:

• **Prof.ssa Claudia Rossi** – Professore Associato presso l'Università "G. d'Annunzio" di Chieti-Pescara BIOS-07/A G.S.D. 05/BIOS-07 - BIOCHIMICA (ex S.C. 05/E1)

• **Prof.ssa Alessandra Rosati** – Professore Associato presso L'Università degli Studi di Salerno BIS-07/A G.S.D. 05/BIOS-07 (ex S.C.05/E1 BIOCHIMICA GENERALE)

• **Prof. Marco Falasca** – Professore Ordinario presso l'Università di Parma BIOS-07/A

G.S.D. 05/BIOS-07 BIOCHIMICA (ex S.C. 05/E1)

Si allegano i moduli relativi alle Dichiarazioni del candidato Commissario unitamente ai documenti di riconoscimento

Dichiarazione candidato commissa
dichiarazione candidato commissa
CI Rosati Alessandra.pdf
Cartad'Identità_CLAUDIAROSSI_datata e
C.I. MARCO FALASCA.pdf
Rosati dichiarazione candi

IL CONSIGLIO ,

PRESO ATTO, che l'art. 9-bis del Regolamento per il reclutamento di ricercatori a tempo determinato Emanato con D.R. n. 172 del 23.12.2011, modificato con D.R. n. 96 del 23.1.2017, modificato con D.R. n. 266 del 25.02.2021, modificato con D.R. n. 723 del 01.06.2021 e modificato con D.R. n. 1193 del 21.07.2022, La Commissione è nominata dal Rettore su proposta del Dipartimento ed è composta da tre professori di prima e/o seconda fascia del settore scientifico-disciplinare o del settore concorsuale del ricercatore a tempo;

CONSIDERATO il voto favorevole della maggioranza assoluta di professori di I^ e II^ Fascia,

delibera

di **approvare** la composizione della commissione proposta e di autorizzare l'avvio della procedura di proroga nei termini di legge.

Si delega la Segreteria del dipartimento ad inviare la documentazione agli uffici di competenza.

12.3 Afferenza alla SCUOLA DI MEDICINA E SCIENZE DELLA SALUTE

Il Direttore introduce il punto all'ordine del giorno illustrando la possibilità, che il Dipartimento aderisca alla Scuola di Medicina e Scienze della Salute dell'Ateneo, in considerazione del fatto che molti docente che afferiscono al Dipartimento di Scienze sono titolari di insegnamenti presso i corsi di laurea che afferiscono alla scuola.
Il Direttore invita il Consiglio ad avviare una riflessione collegiale sull'opportunità e sulla convenienza strategica di tale afferenza.
Si evidenziano i potenziali vantaggi connessi all'adesione, tra cui:

- una maggiore integrazione di ricerca biomedica dell'Ateneo, con possibili sinergie sul piano della ricerca traslazionale e della partecipazione a progetti finanziati in ambito scientifico;
- l'accesso a reti di collaborazione interdisciplinare consolidate, nonché a infrastrutture e laboratori condivisi afferenti alla Scuola;
- un potenziale rafforzamento della visibilità e del posizionamento del Dipartimento a livello nazionale e internazionale, con ricadute positive anche in sede di VQR e di accreditamento dei corsi di studio;
- maggiori opportunità di attivazione di dottorati in ambito biomedico, con conseguente incremento della capacità di attrazione di dottorandi e ricercatori qualificati.

Il Consiglio a maggioranza assoluta dei componenti, approva la richiesta di afferenza alla Scuola di Medicina e Scienze della Salute in considerazione dell'elevato numero di docenti del dipartimento che sono titolari di insegnamenti presso i corsi di laurea che afferiscono alla scuola stessa.

13. RELAZIONI DOCENTI E RICERCATORI – ESITI VALUTAZIONE ART. 6 LEGGE N. 240/2010

Il Consiglio nella composizione ristretta di soli Professori Ordinari

13.1 – Approvazione Relazione Triennale 2024-2026 – Prof. Marcello Locatelli

Il Prof. **Marcello Locatelli** sottopone all'approvazione del Consiglio la propria **Relazione Triennale 2024-2026**, ai sensi dell'art. 6 della Legge n. 240/2010.

A corredo, è stata altresì trasmessa la **relazione triennale precedente 2021-2023**, già approvata dal Dipartimento di Farmacia, per documentazione e continuità.

Relazione triennale - LOCATELLI 2021-2023 Relazione triennale - LOCATELLI 2024-2026

Il Consiglio, verificata la completezza della documentazione presentata, delibera di **approvare** la Relazione Triennale 2024-2026 del Prof. Locatelli.

14. NOMINE – DELEGHE

14.1 – Comunicazioni e proposte del Referente AQ dipartimentale – Istituzione Gruppo AQ di Dipartimento – Prof.ssa Sonia Antonelli

La Prof.ssa **Sonia Antonelli**, in qualità di Referente per l'Assicurazione della Qualità (ReAQ) del Dipartimento, sottopone al Consiglio le seguenti proposte:

1. Che a partire dal prossimo Consiglio di Dipartimento venga inserito stabilmente all'ordine del giorno un **punto dedicato alle comunicazioni dei Referenti di Dipartimento**, al fine di riservare adeguato spazio all'informazione, alla discussione e al coordinamento degli aspetti organizzativi connessi alle diverse procedure.
2. Di formalizzare l'istituzione del **Gruppo di Assicurazione della Qualità (Gruppo AQ) del Dipartimento**, che di fatto già opera attraverso il costante confronto tra la Prof.ssa Antonelli e i colleghi coinvolti nei diversi ambiti.

Si propone la seguente composizione del **Gruppo AQ di Dipartimento**:

- Prof. Marcello Buccolini, Direttore del Dipartimento;
- Prof.ssa Sonia Antonelli, Responsabile AQ (ReAQ) di Dipartimento;
- Prof.ssa Rita De Nardis, Referente per la Ricerca;
- Prof.ssa Maria Carla Somma, Referente per la Didattica;
- Prof. Tommaso Piacentini, Presidente di Corso di Studio;
- Prof. Marcello Locatelli, Responsabile VQR;
- Prof.ssa Gitana Aceto e Prof. Sergio Rusi, Responsabili per la Terza Missione;
- Prof.sse Claudia Rossi ed Eleonora Aruffo, Responsabili per l'Internazionalizzazione;
- Dott.ssa Barbara Branconi, Segretaria di Dipartimento.

Il Consiglio, apprezzata la proposta e riconosciuta l'utilità di formalizzare le strutture di coordinamento per l'AQ, delibera di **approvare** l'istituzione del Gruppo AQ di Dipartimento nella composizione proposta, e di **approvare** l'inserimento stabile di un punto dedicato alle comunicazioni dei Referenti all'ordine del giorno dei futuri Consigli di Dipartimento.

Esauriti tutti i punti all'ordine del giorno la seduta si chiude alle ore 15.30

Il Segretario Verbalizzante — Il Direttore del Dipartimento

Dott.ssa Branconi Barbara — Prof. Marcello BUCCOLINI

Firmato digitalmente da Barbara Branconi
Data: 19.10.2026 16:27:32 CEST
Organizzazione: UNIVERSITA' DEGLI STUDI DI CHIETI E PESCARA/01335970693

COPIA CONFORME ALL'ORIGINALE
Dipartimento di Scienze